

01 Grundriss E01
1 : 200

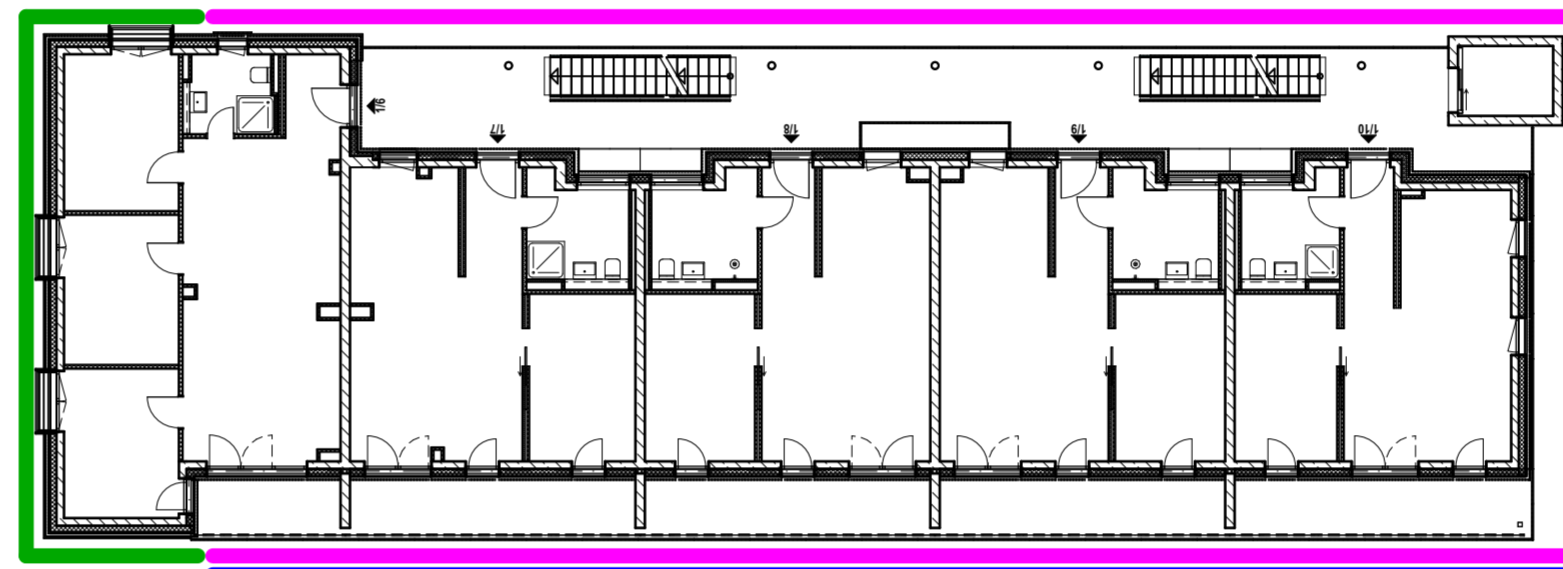

02 Grundriss E02
1 : 200

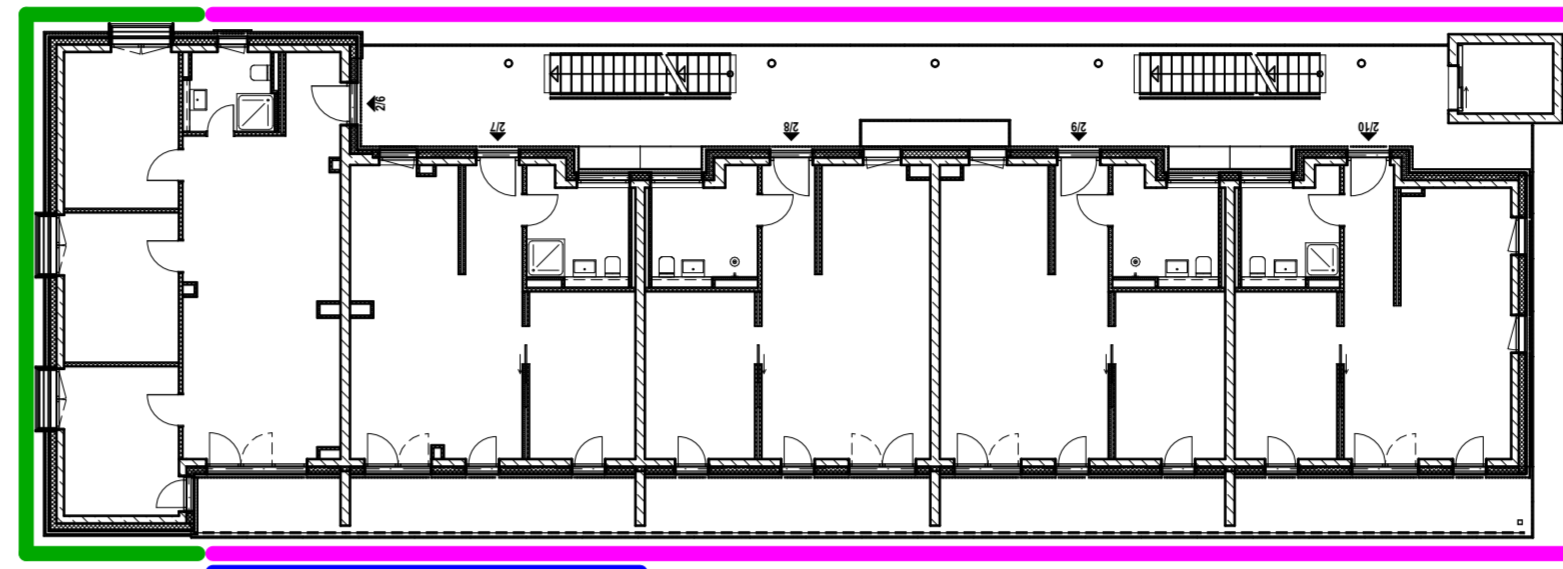
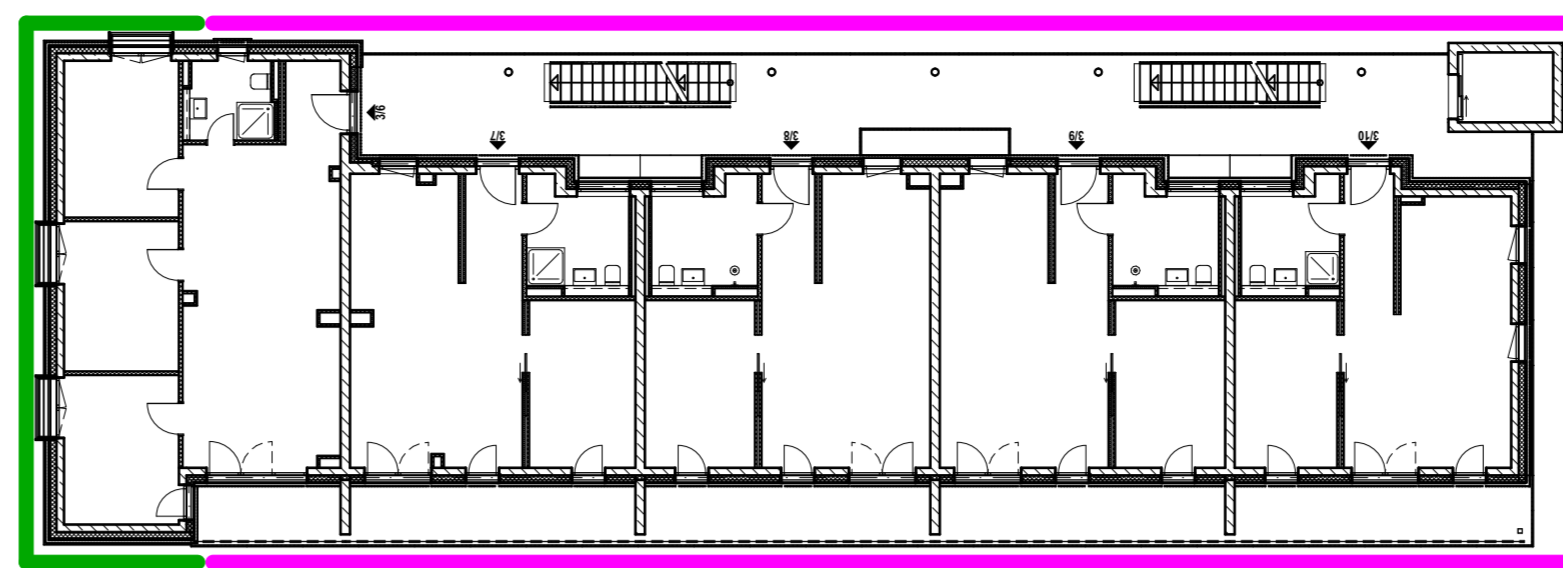
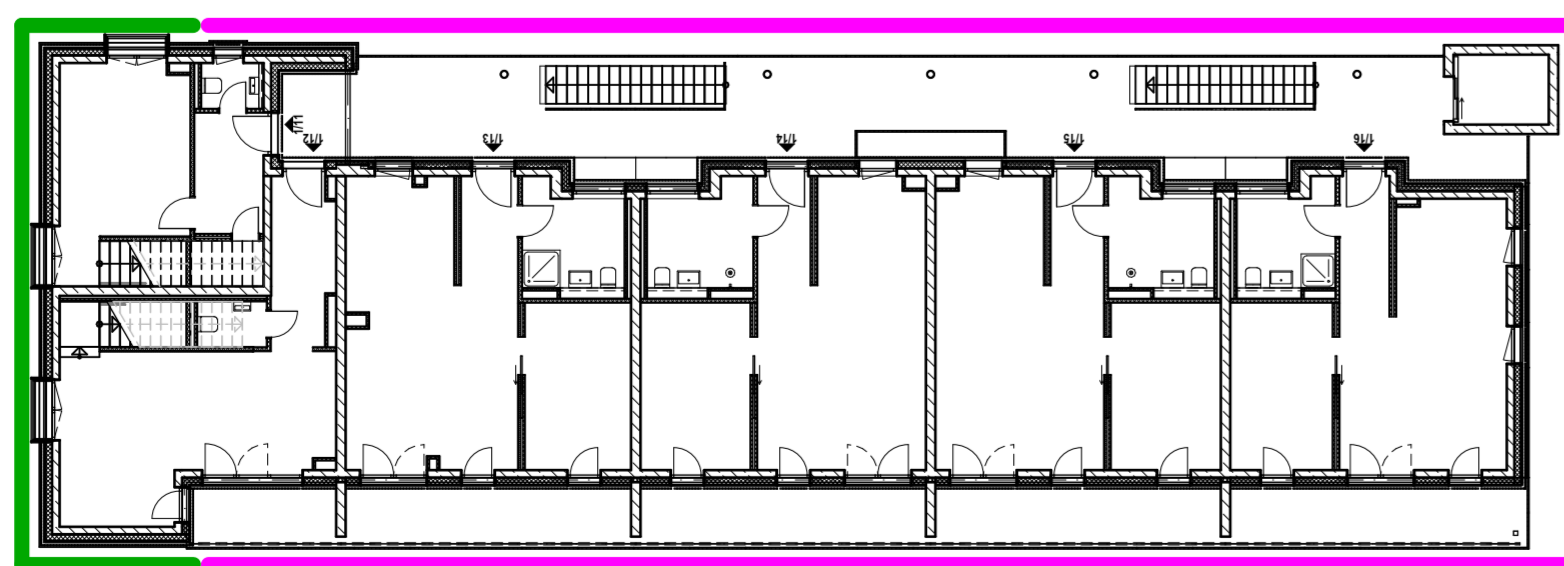
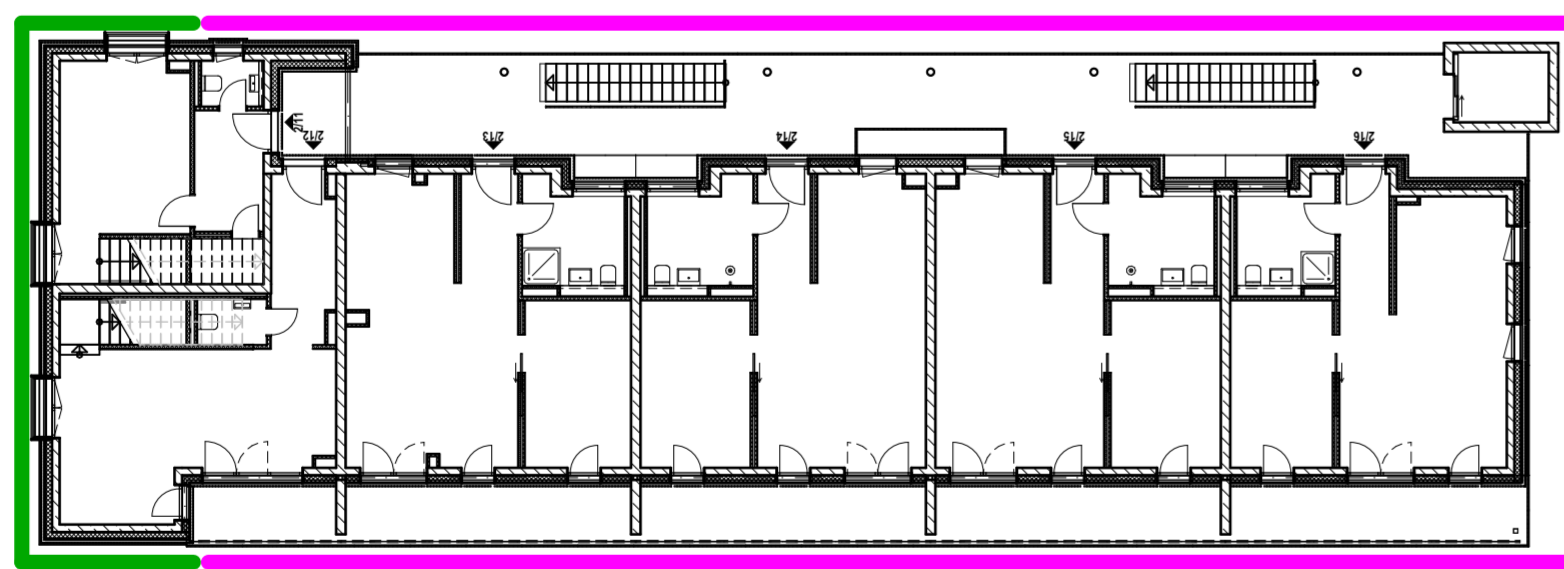
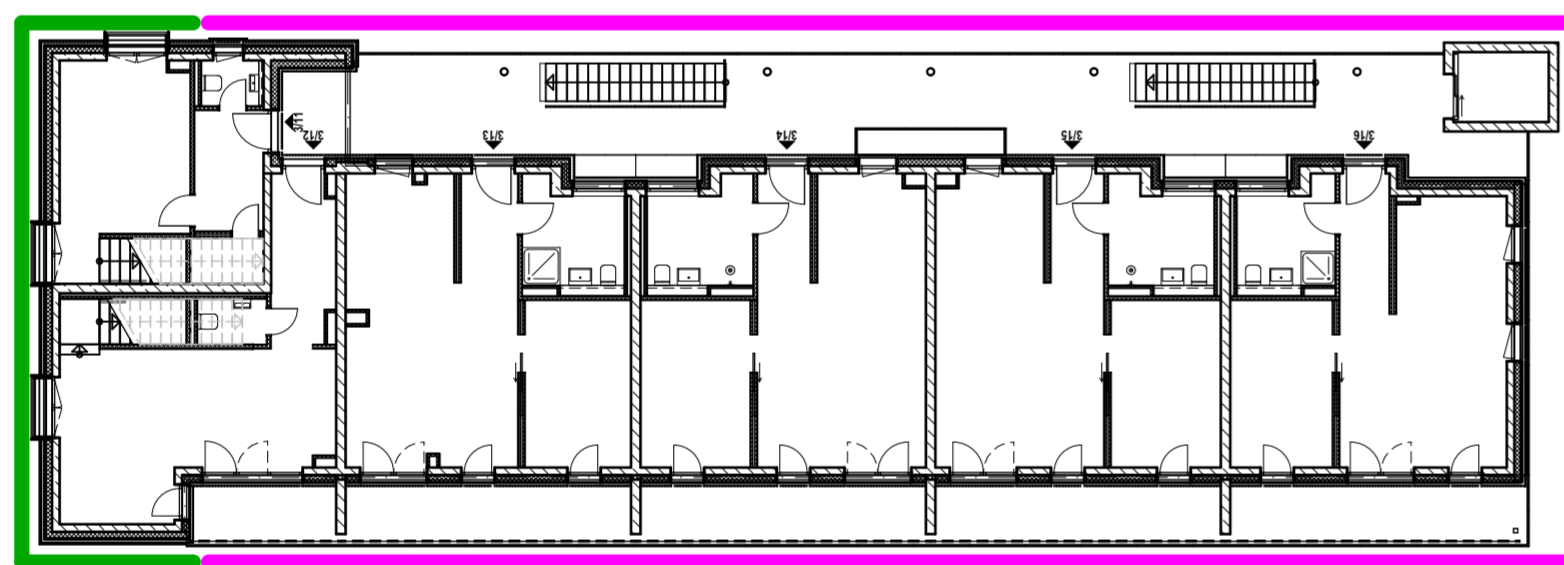

03 Grundriss E03
1 : 200

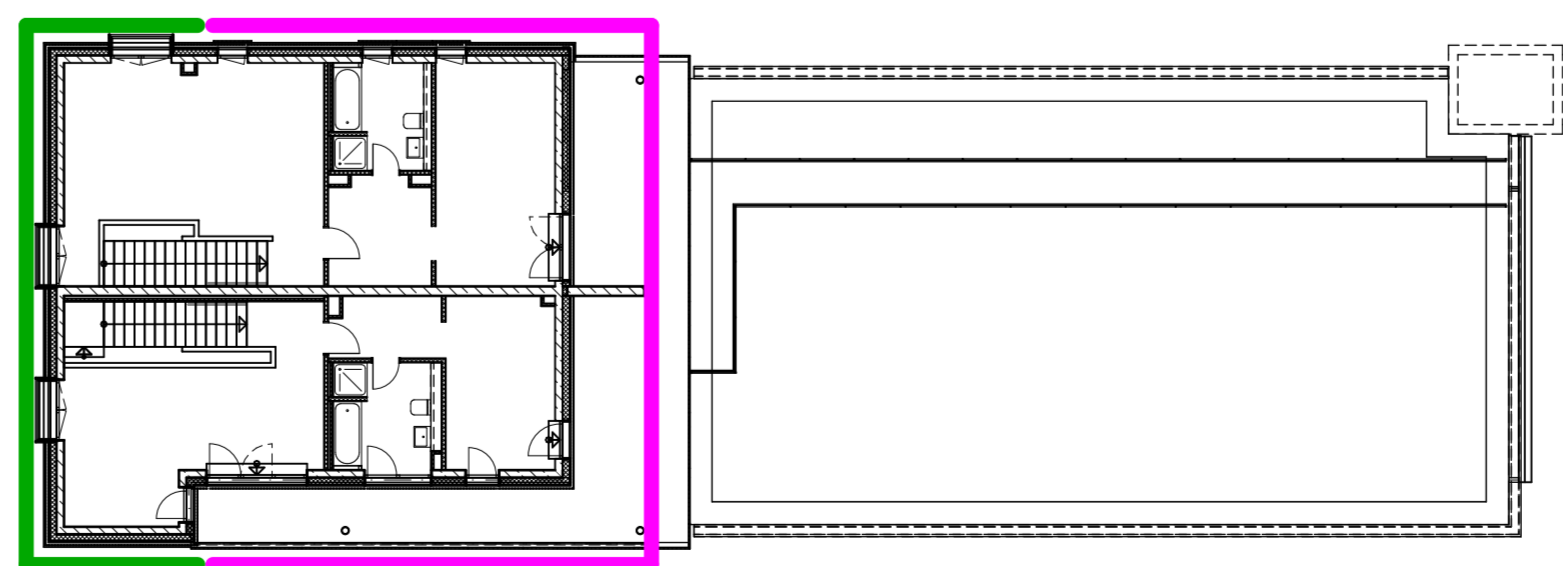
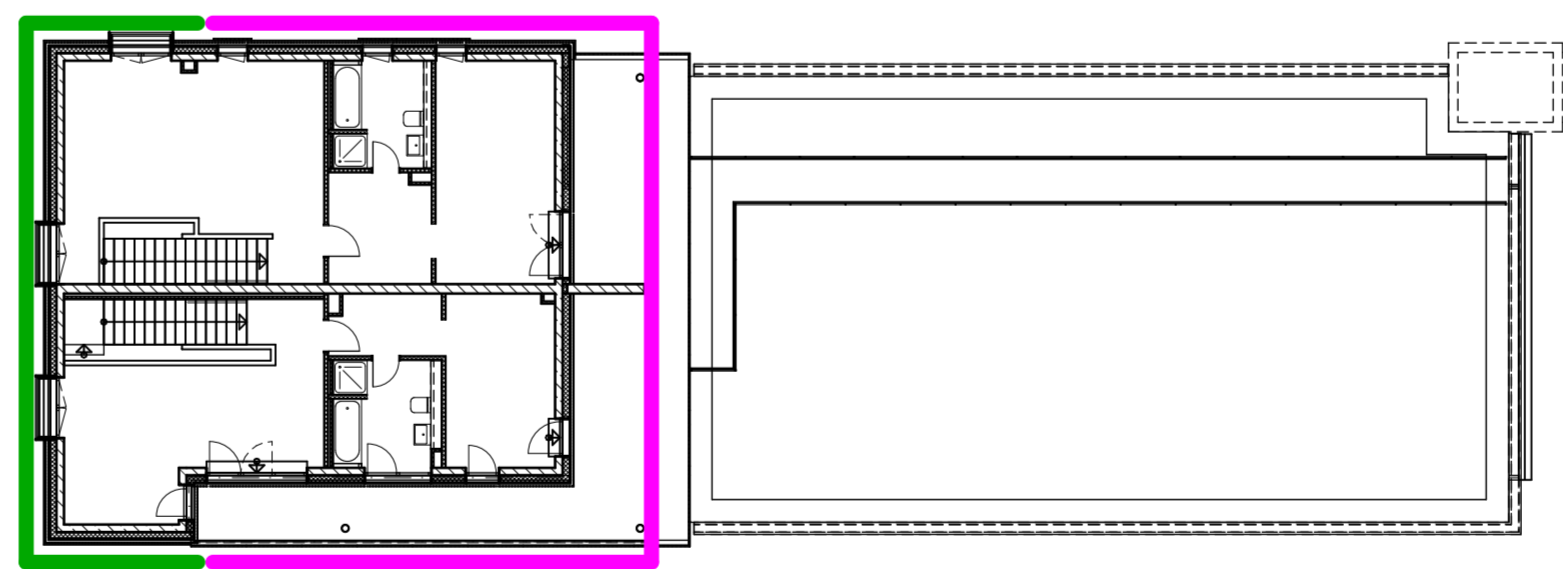
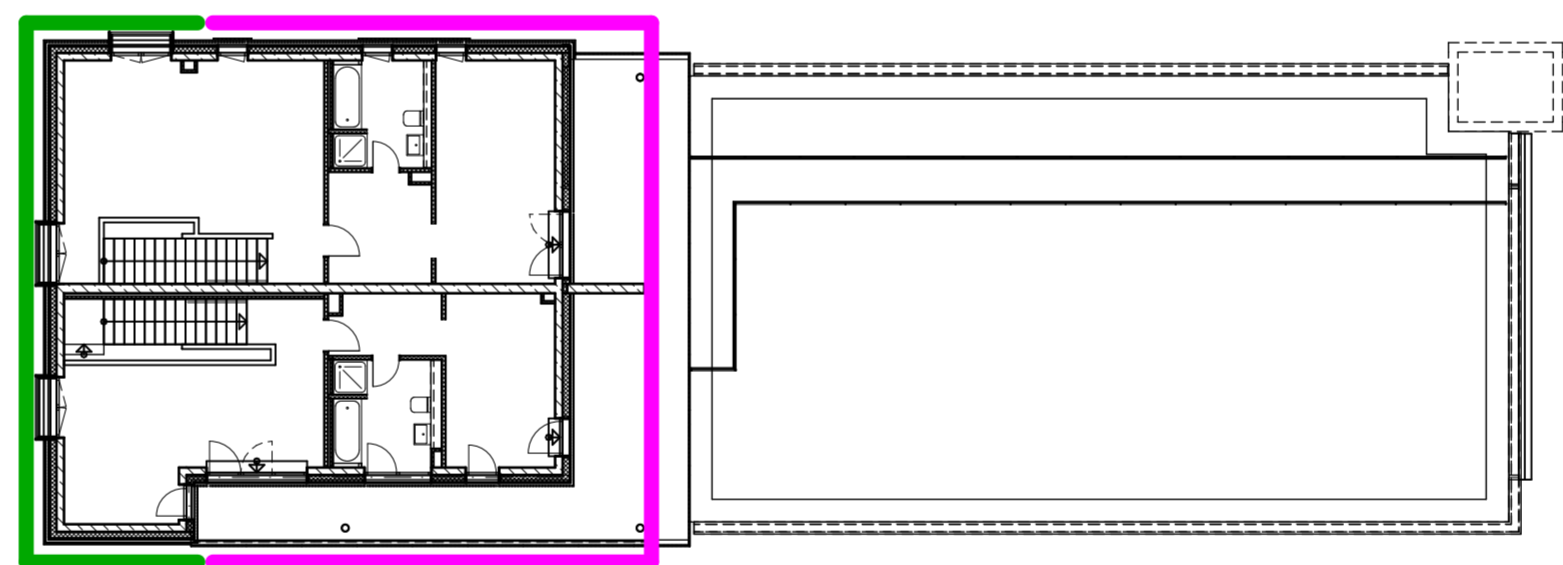

04 Grundriss E04
1 : 200

PLANSYMBOLS

FFH ±0.00	Fertigboden	Mauerwerk
RBH ±0.00	Rohfußboden	Stahlbeton
FB ±0.00	Rohfußboden = Fertigboden	Stahlbeton Fertigteil
Lärmschutzklasse 5		Betonrohwand
Lärmschutzklasse 4		Trockenbau
Solartas		Dämmung
		Ursprüngliche Genehmigungslinien

Anlage 4a

Plan-Nr. ARC-4-GR-GX-EX-2210-00

EFH = FFH EG = ±0.00 = 536,40 m ü. NN
 Projekt:
 Neubau WGH Heusteige 1, Biberach
 Planinhalt:
 Übersichtsplan Obergeschoss
 Lärmschutzklassen Fassaden Wohnen

Funktion: 2788	Gemeindung: Biberach a. d. Riß	Datum: 05.02.2021	Plan-Nr.:	Index:
Projekt: Änderungsgenehmigung	Geschicht: sschlik	Projekt-Nr.:	ARC-4-GR-GX-EX-2210-00	A
Maßstab: 1:200	Maßstab 2:	Gepl.:	463	
		Projekt-Nr.:	0,975 x 0,914	

HP Sechste Vermögensverwaltungs GmbH & Co. KG
 Hitzbergstraße 20
 83223 Bernau am Chiemsee
 Telefon: 08051 96520-10
 www.herecon.de



Redle Architekten
 Bahnhofstraße 21
 88250 Leutkirch
 Telefon: 07561 91386-0
 www.redlearchitekten.de