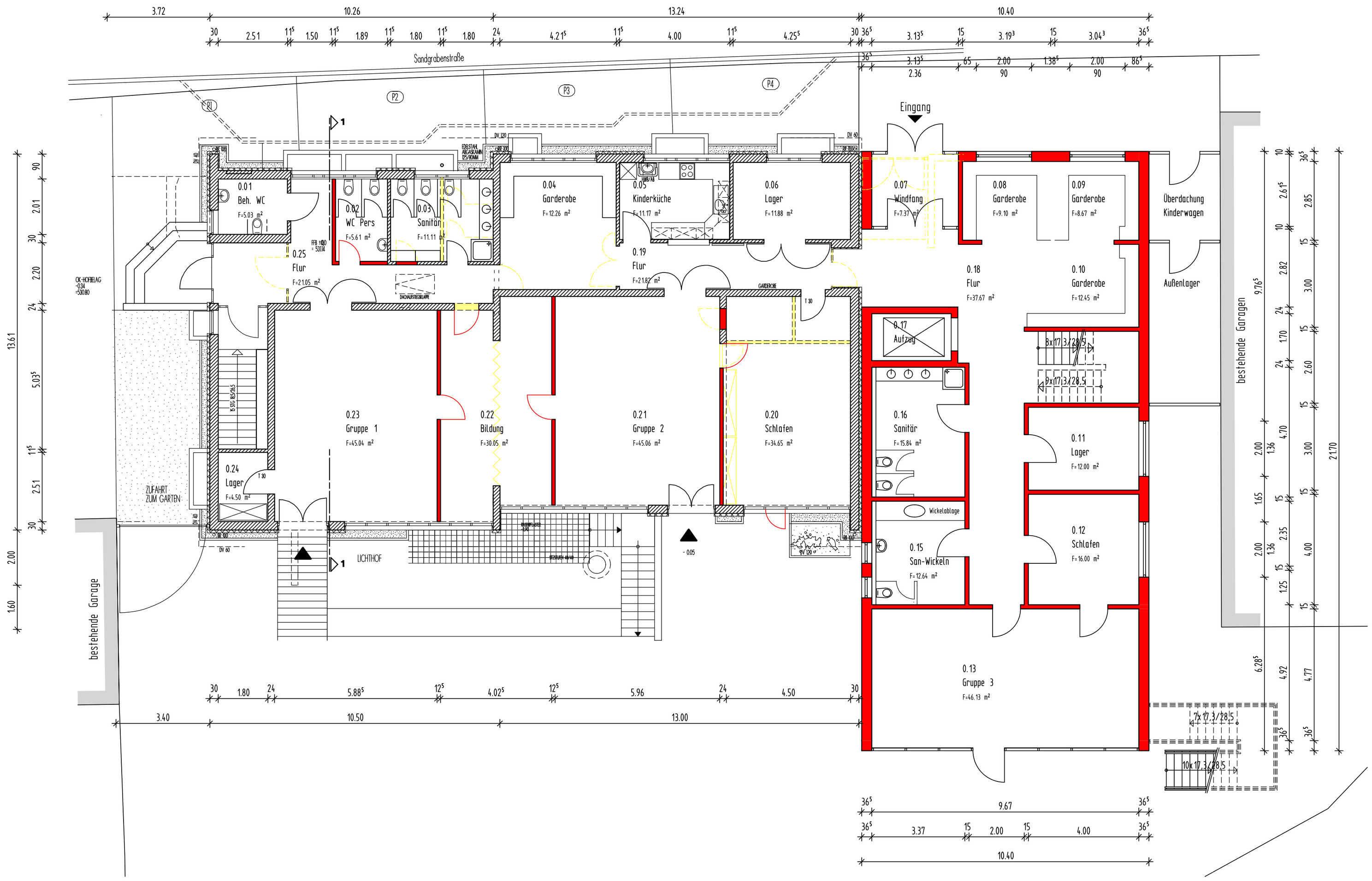

Hochbau & Gebäudemanagement Biberach/Riß

Kiga. Sandgrabenstrasse
Sandgrabenstrasse 37

Planinhalt
Grundriß EG

Maßstab	Datum	Gezeichnet	Plan-Nr.
1:100	26.11.2020	Hä	2

Kuhlmann
Bürgermeister

Kopf-Jasinski
Amtsleiter