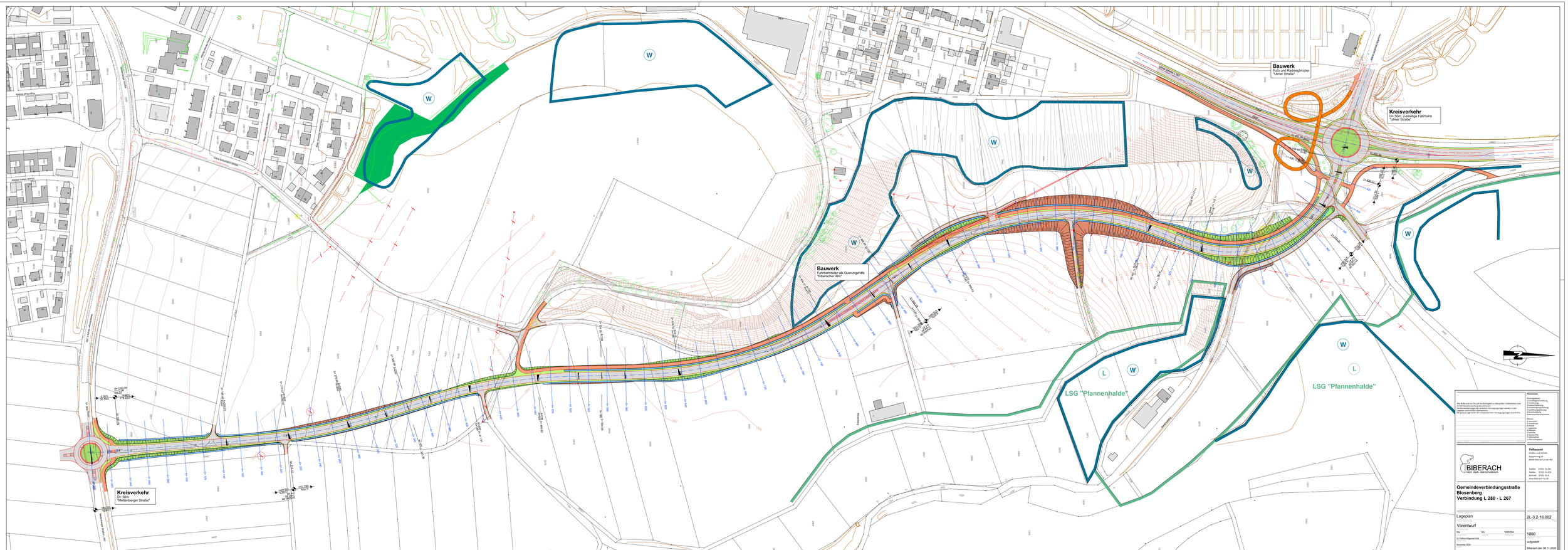
Bauwerk
Rad- und Radwegbrücke
"Ulmer Straße"
Kreisverkehr
Dn 30m, 2-spurige Fahrbahn
"Ulmer Straße"
Bauwerk
Fahrbahnteiler als Querungshilfe
"biberacher Ast"
Kreisverkehr
Dn 30m
"Mittelbiberger Straße"
LSG "Pfannenhalde"
LSG "Pfannenhalde"
Ulmer Straße L 280
Mittelbiberger Straße L 280
Biberacher Straße
Bauernhofstraße
Sulzbach
Sulzbach
Bauernhofstraße
Ulmer Straße
Mittelbiberger Straße