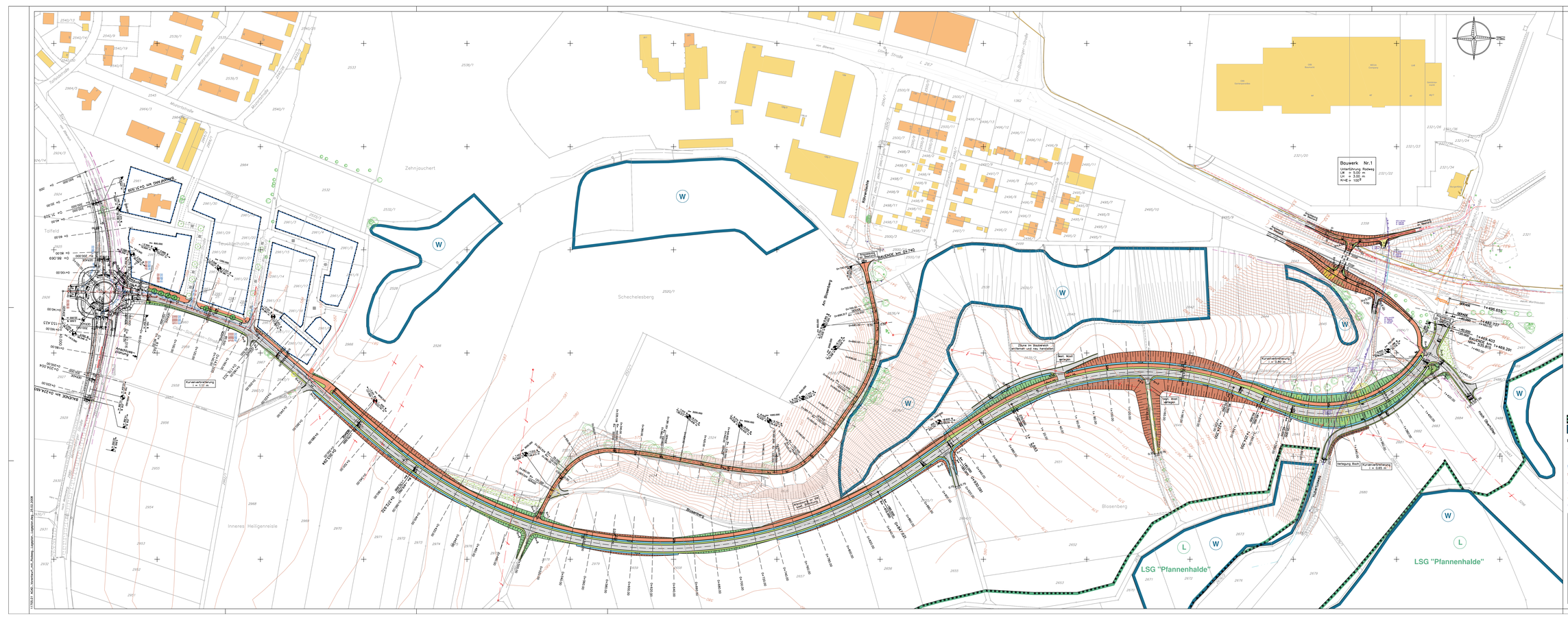

Bauwerk Nr. 1
Unterführung Radweg
Lichte Weite 3,00 m
UK = 3,00 m
K=K = 100%
Zehnjauchert
Schechelesberg
Inneres Heiligenreisle
Blosenberg
Tiefental
Neuäckerhalde
Am Blosenberg
Blosenbergstraße
Von Biberach
Ulmer Straße
L 267
Ziegelhüttenweg
Mühlenstraße
Wiesenstraße
Am Bahnhof
Bahnhofstraße
Bahnhofplatz
Ringstraße
Kurvenverbreiterung
r = 5,50 m
Kurvenverbreiterung
r = 7,50 m
Kurvenverbreiterung
r = 1,50 m
Kurvenverbreiterung
r = 0,65 m
Verlegung Bach
Bach Mühlbach verlegt
Bach Mühlbach verlegt
Graben verlegt
Graben verlegt
Graben