

AUFTRAGGEBER:
 Stadt Biberach an der Riß
 Marktplatz 7/1
 88400 Biberach an der Riß

ARCHITEKT:
 Deubzer König + Rimmel Architekten GmbH
 Steinheilstr. 17a
 80333 München
 089 - 999 50 03 0
 itz@deubzerkoenig-rimmel.de

BAUVORHABEN:
 18090 - ITZ Plus Biberach
 Hubertus-Liebrecht-Str. 39
 88400 Biberach

2.01

Fassade Dachziegel O

AB-40 Ansicht Kellenwurfputz

Maßstab	Blattgröße	Datum	Planersteller
1:100	594*420 A2	17.02.20	JP



AUFTRAGGEBER:
 Stadt Biberach an der Riß
 Marktplatz 7/1
 88400 Biberach an der Riß

ARCHITEKT:
 Deubzer König + Rimmel Architekten GmbH
 Steinheilstr. 17a
 80333 München
 089 - 999 50 03 0
 itz@deubzerkoenig-rimmel.de

BAUVORHABEN:
 18090 - ITZ Plus Biberach
 Hubertus-Liebrecht-Str. 39
 88400 Biberach

2.02

Fassade Dachziegel S

AB-40 Ansicht Kellenwurfputz

Maßstab	Blattgröße	Datum	Planersteller
1:100	594*420 A2	17.02.20	JP



AUFTRAGGEBER:
 Stadt Biberach an der Riß
 Marktplatz 7/1
 88400 Biberach an der Riß

ARCHITEKT:
 Deubzer König + Rimmel Architekten GmbH
 Steinheilstr. 17a
 80333 München
 089 - 999 50 03 0
 itz@deubzerkoenig-rimmel.de

BAUVORHABEN:
 18090 - ITZ Plus Biberach
 Hubertus-Liebrecht-Str. 39
 88400 Biberach

2.03

Fassade Dachziegel N

AB-40 Ansicht Kellenwurfputz			
Maßstab	Blattgröße	Datum	Planersteller
1:100	594*420 A2	17.02.20	JP

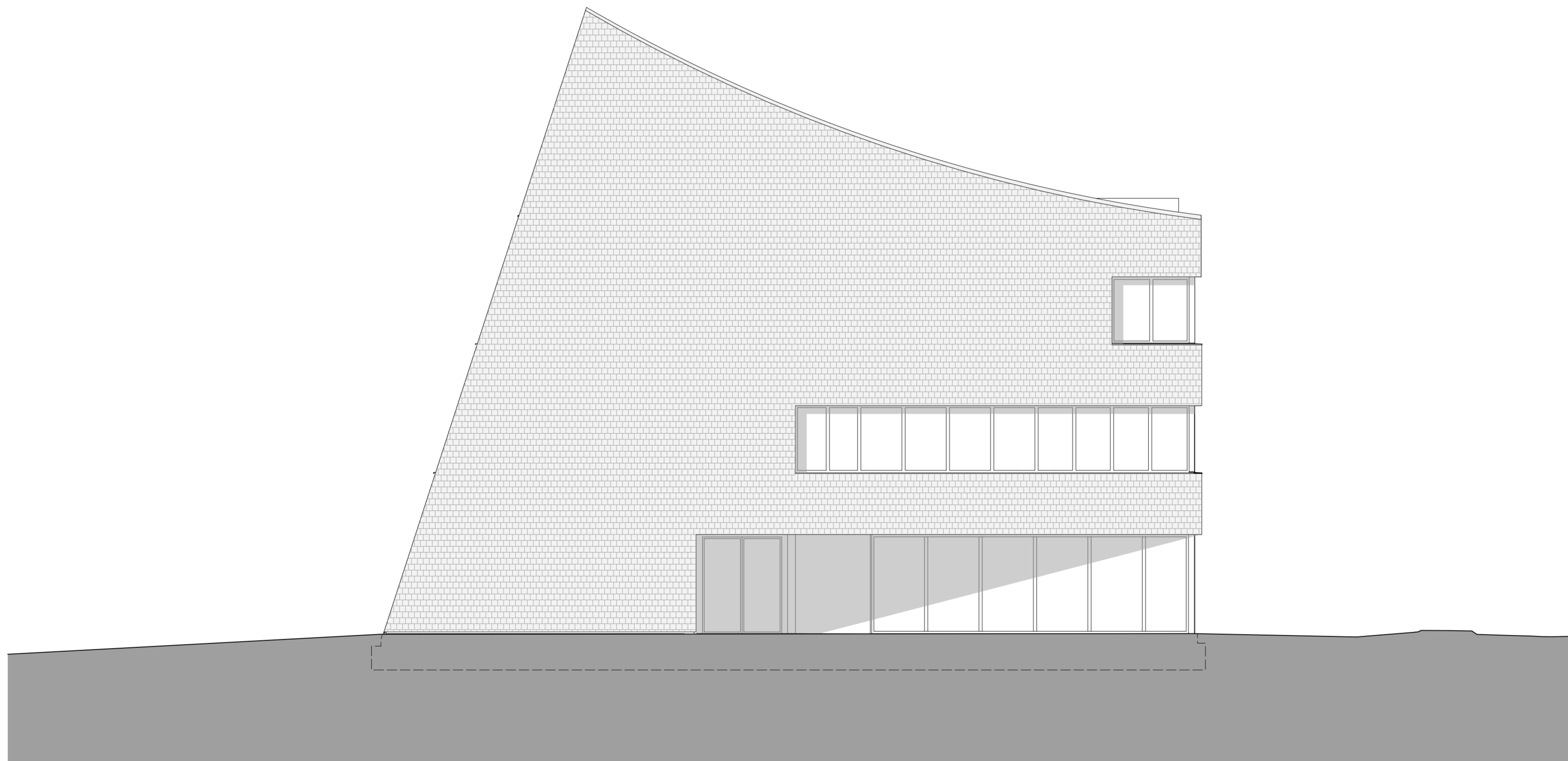

AUFTRAGGEBER:
 Stadt Biberach an der Riß
 Marktplatz 7/1
 88400 Biberach an der Riß

ARCHITEKT:
 Deubzer König + Rimmel Architekten GmbH
 Steinheilstr. 17a
 80333 München
 089 - 999 50 03 0
 itz@deubzerkoenig-rimmel.de

BAUVORHABEN:
 18090 - ITZ Plus Biberach
 Hubertus-Liebrecht-Str. 39
 88400 Biberach

2.04

Fassade Dachziegel W

AB-40 Ansicht Kellenwurfputz

Maßstab	Blattgröße	Datum	Planersteller
1:100	594*420 A2	17.02.20	JP

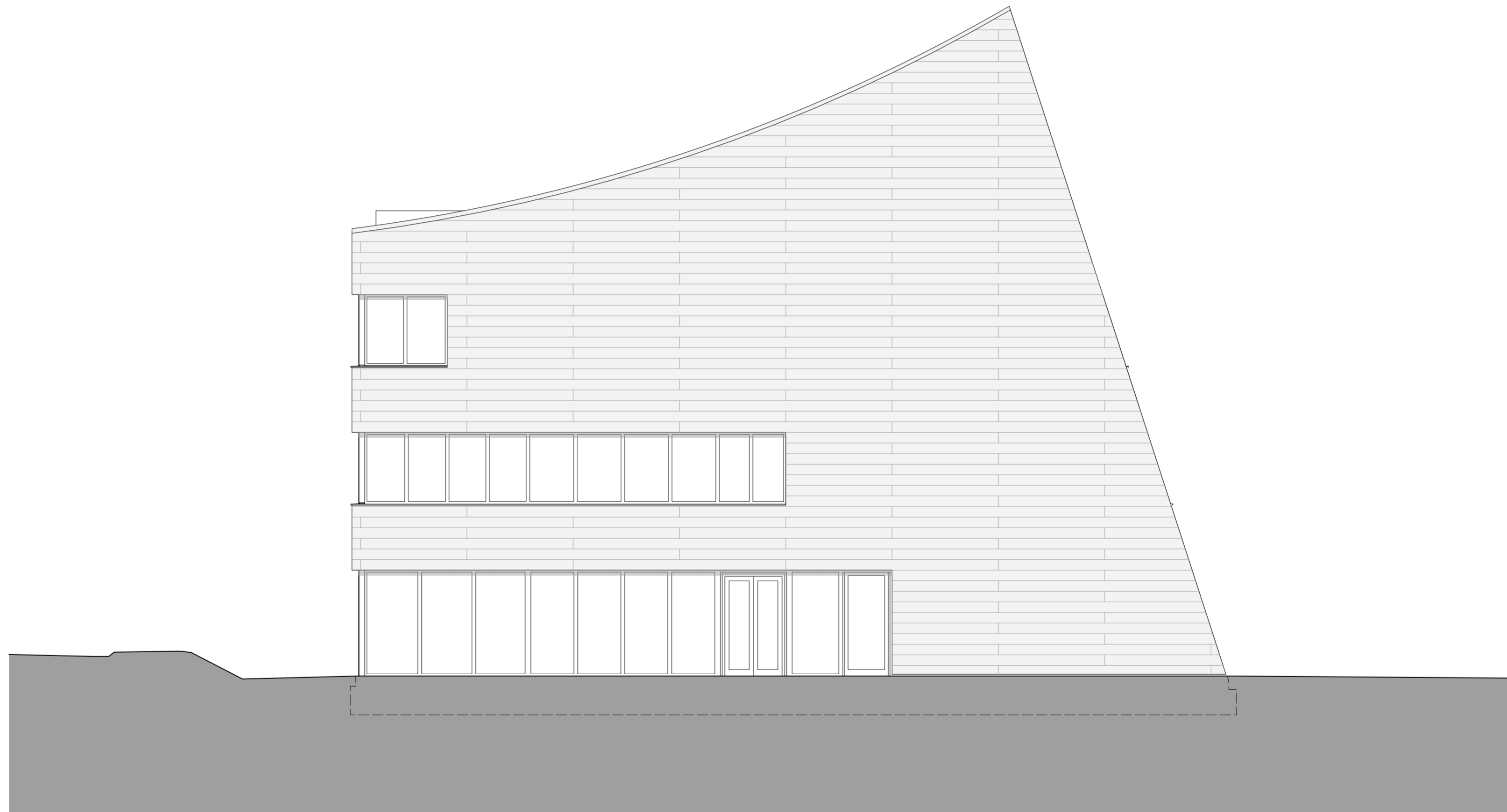

AUFTRAGGEBER:
 Stadt Biberach an der Riß
 Marktplatz 7/1
 88400 Biberach an der Riß

ARCHITEKT:
 Deubzer König + Rimmel Architekten GmbH
 Steinheilstr. 17a
 80333 München
 089 - 999 50 03 0
 itz@deubzerkoenig-rimmel.de

BAUVORHABEN:
 18090 - ITZ Plus Biberach
 Hubertus-Liebrecht-Str. 39
 88400 Biberach

3.01

Fassade Sidings O

AB-40 Ansicht Kellenwurfputz

Maßstab	Blattgröße	Datum	Planersteller
1:100	594*420 A2	17.02.20	JP



AUFTRAGGEBER:
 Stadt Biberach an der Riß
 Marktplatz 7/1
 88400 Biberach an der Riß

ARCHITEKT:
 Deubzer König + Rimmel Architekten GmbH
 Steinheilstr. 17a
 80333 München
 089 - 999 50 03 0
 itz@deubzerkoenig-rimmel.de

BAUVORHABEN:
 18090 - ITZ Plus Biberach
 Hubertus-Liebrecht-Str. 39
 88400 Biberach

3.02

Fassade Sidings S

AB-40 Ansicht Kellenwurfputz

Maßstab	Blattgröße	Datum	Planersteller
1:100	594*420 A2	17.02.20	JP

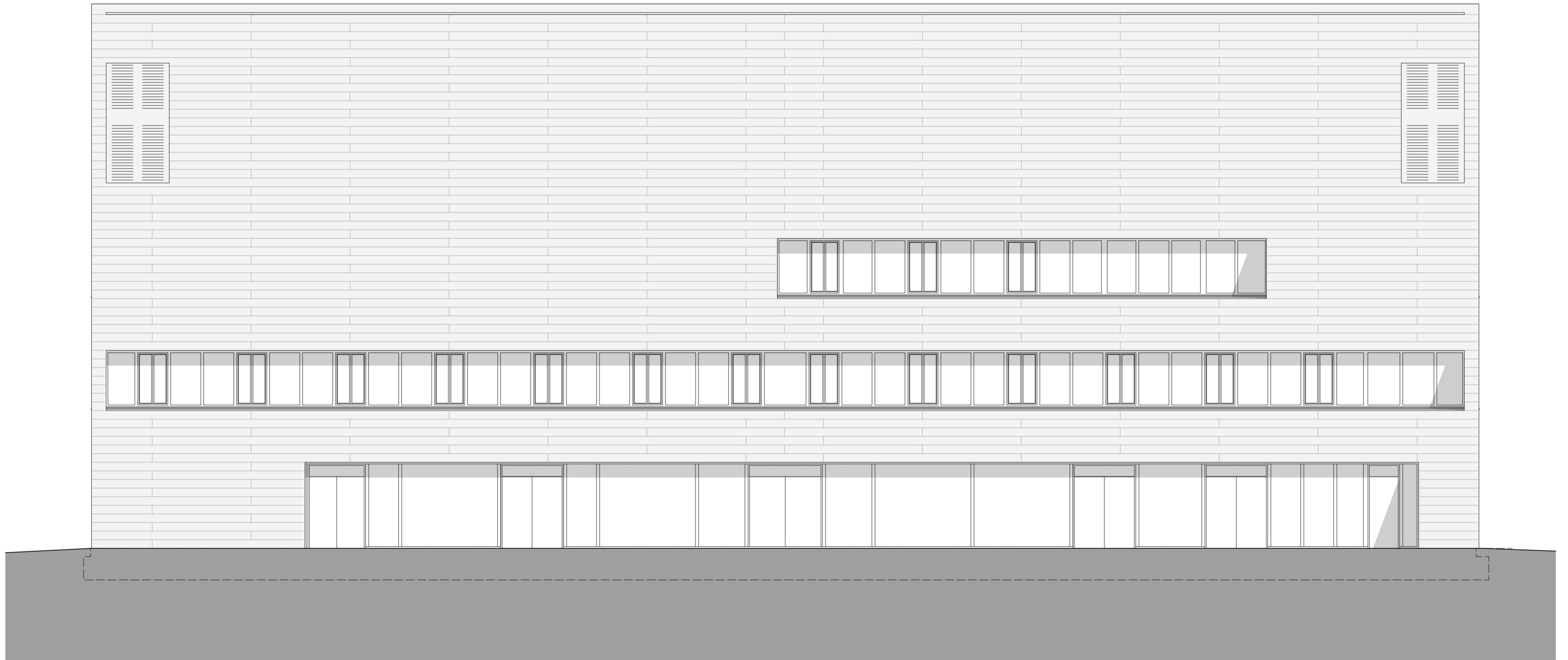

AUFTRAGGEBER:
 Stadt Biberach an der Riß
 Marktplatz 7/1
 88400 Biberach an der Riß

ARCHITEKT:
 Deubzer König + Rimmel Architekten GmbH
 Steinheilstr. 17a
 80333 München
 089 - 999 50 03 0
 itz@deubzerkoenig-rimmel.de

BAUVORHABEN:
 18090 - ITZ Plus Biberach
 Hubertus-Liebrecht-Str. 39
 88400 Biberach

3.03

Fassade Sidings N

AB-40 Ansicht Kellenwurfputz

Maßstab	Blattgröße	Datum	Planersteller
1:100	594*420 A2	17.02.20	JP

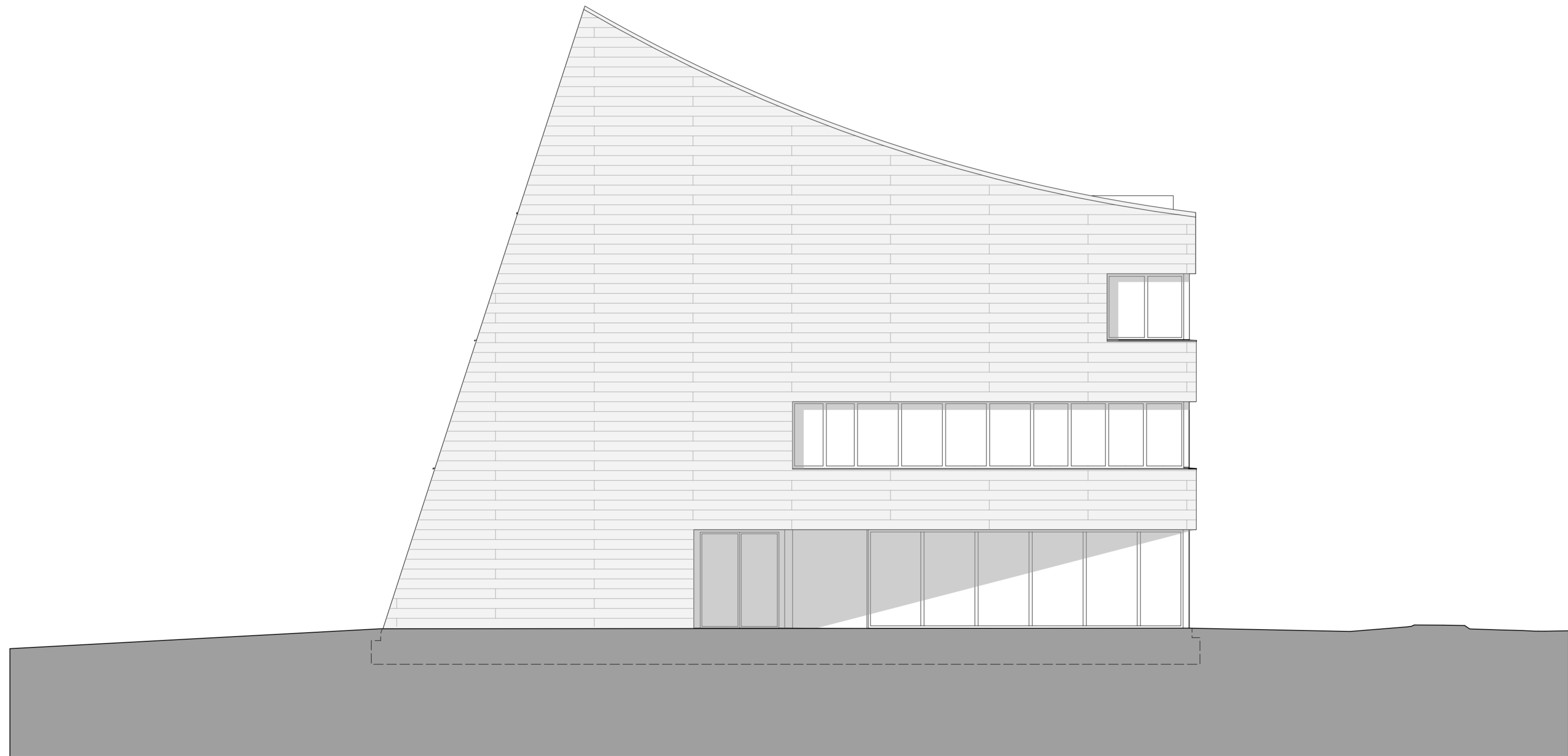

AUFTRAGGEBER:
 Stadt Biberach an der Riß
 Marktplatz 7/1
 88400 Biberach an der Riß

ARCHITEKT:
 Deubzer König + Rimmel Architekten GmbH
 Steinheilstr. 17a
 80333 München
 089 - 999 50 03 0
 itz@deubzerkoenig-rimmel.de

BAUVORHABEN:
 18090 - ITZ Plus Biberach
 Hubertus-Liebrecht-Str. 39
 88400 Biberach

3.04

Fassade Sidings W

AB-40 Ansicht Kellenwurfputz

Maßstab	Blattgröße	Datum	Planersteller
1:100	594*420 A2	17.02.20	JP