

ANSICHT SÜD-OST

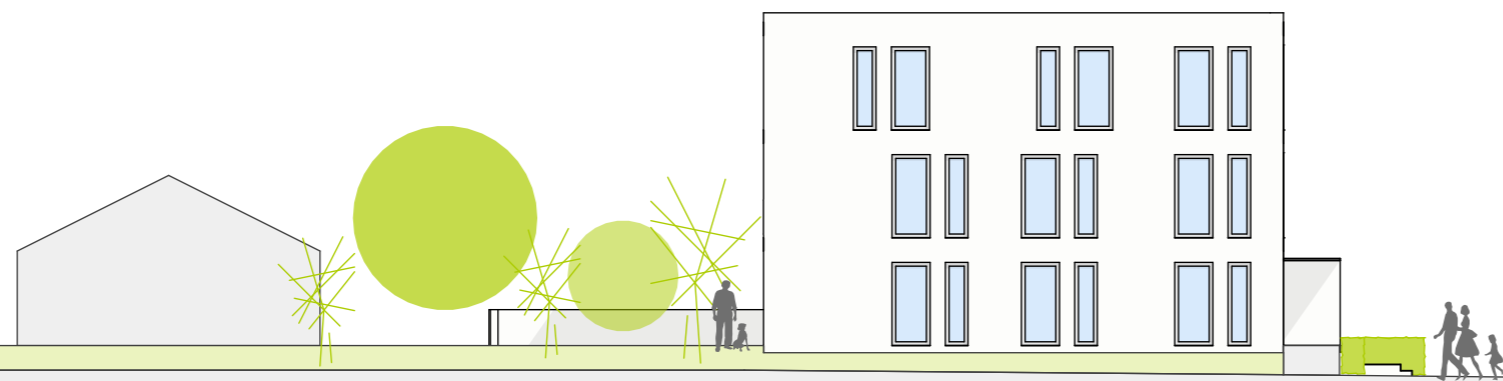

ANSICHT NORD-OST

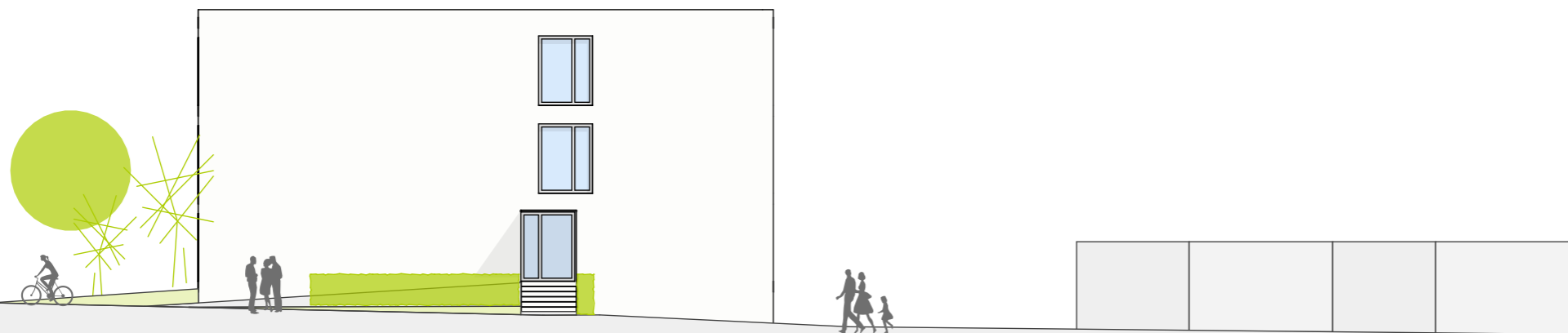

Bauvorhaben:

Neubau eines Mehrfamilienhauses
Talfeldstraße
88400 Biberach

Planinhalt:

Ansichten SO und NO M 1:200

Bauherr:

GWO Laupheim
Marktplatz 18
88471 Laupheim 18.04.2019

Architekt:

Kull und Weitun
Schmelzweg 4
88400 Biberach/ Riss 18.04.2019

Projekt 1901

Plan-Nr. 206

ANSICHT NORD-WEST



ANSICHT SÜD-WEST



Bauvorhaben:

Neubau eines Mehrfamilienhauses
Talfeldstraße
88400 Biberach

Planinhalt:

Ansichten NW und SW M 1:200

Bauherr:

GWO Laupheim
Marktplatz 18
88471 Laupheim 18.04.2019

Architekt:

Kull und Weitun
Schmelzweg 4
88400 Biberach/ Riss 18.04.2019

Projekt 1901

Plan-Nr. 205

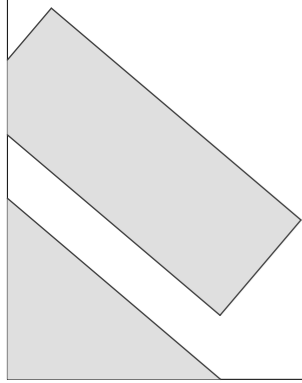
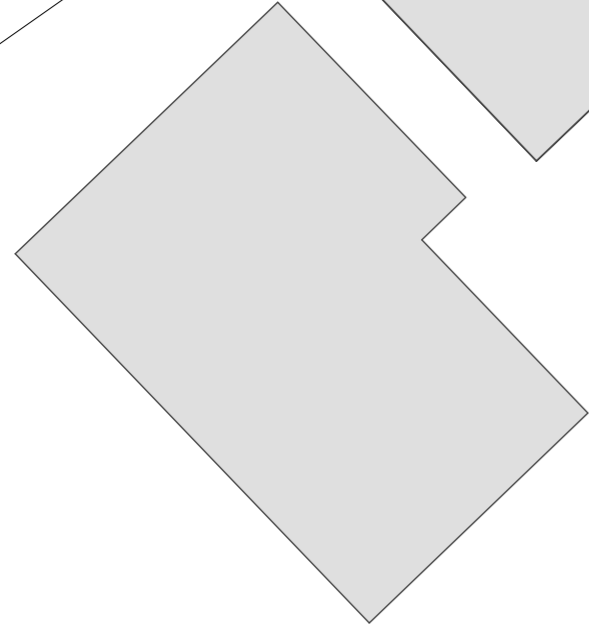
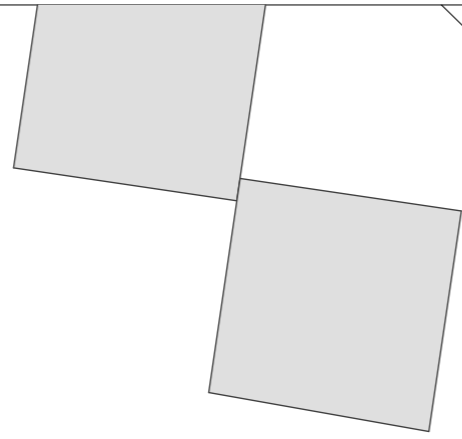
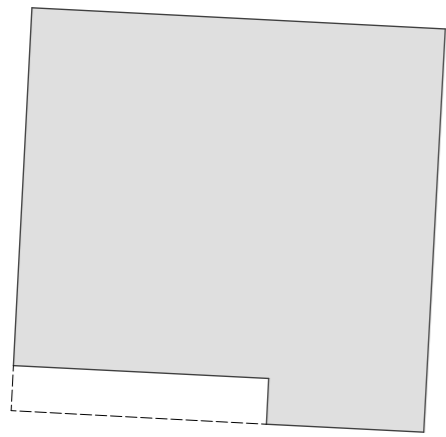

TALFELDSTRASSE

METTENBERGERSTRASSE

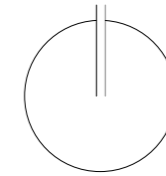

Bauvorhaben:

Neubau eines Mehrfamilienhauses
Talfeldstraße
88400 Biberach

Planinhalt:

Untergeschoss M 1:200

Bauherr:

GWO Laupheim
Marktplatz 18
88471 Laupheim 18.04.2019

Architekt:

Kull und Weitun
Schmelzweg 4
88400 Biberach/ Riss 18.04.2019

Projekt 1901 Plan-Nr. 200

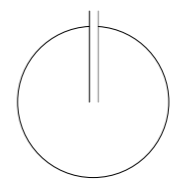

Bauvorhaben:

Neubau eines Mehrfamilienhauses
 Talfeldstraße
 88400 Biberach

Planinhalt:

Erdgeschoss M 1:200

Bauherr:

GWO Laupheim
 Marktplatz 18
 88471 Laupheim 18.04.2019

Architekt:

Kull und Weitun
 Schmelzweg 4
 88400 Biberach/ Riss 18.04.2019

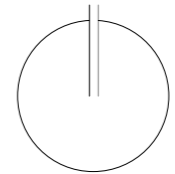

Bauvorhaben:

Neubau eines Mehrfamilienhauses
 Talfeldstraße
 88400 Biberach

Planinhalt:

1. Obergeschoss M 1:200

Bauherr:

GWO Laupheim
 Marktplatz 18
 88471 Laupheim 18.04.2019

Architekt:

Kull und Weitun
 Schmelzweg 4
 88400 Biberach/ Riss 18.04.2019

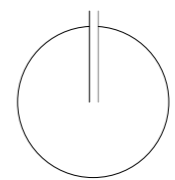

Bauvorhaben:

Neubau eines Mehrfamilienhauses
 Talfeldstraße
 88400 Biberach

Planinhalt:

2. Obergeschoss M 1:200

Bauherr:

GWO Laupheim
 Marktplatz 18
 88471 Laupheim 18.04.2019

Architekt:

Kull und Weitun
 Schmelzweg 4
 88400 Biberach/ Riss 18.04.2019