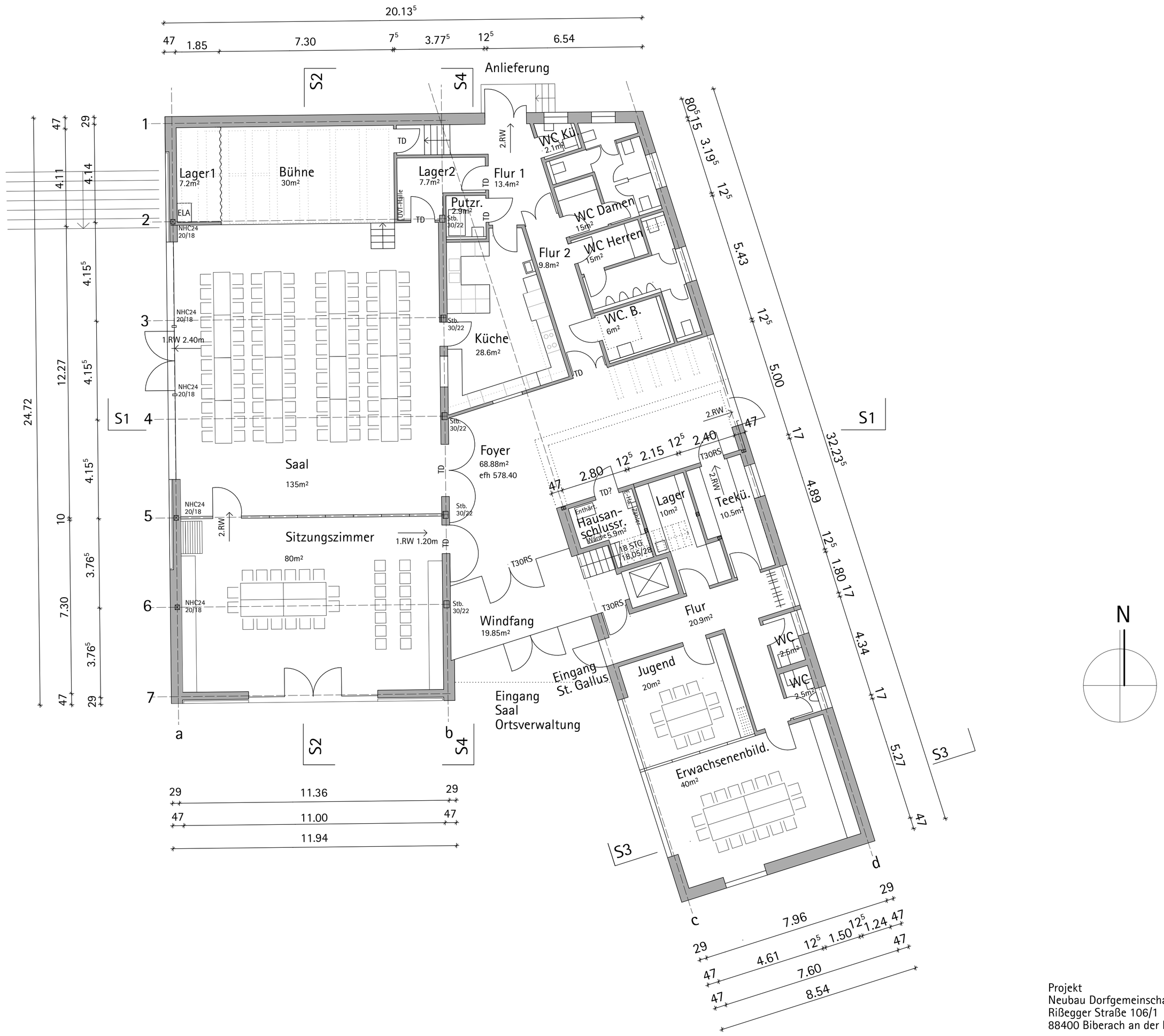

Projekt
Neubau Dorfgemeinschaftshaus
Rißegger Straße 106/1
88400 Biberach an der Riß

Bauherr
Stadt Biberach
Hochbauamt
Museumstraße 2
88400 Biberach an der Riß

E r d g e s c h o s s M 1.100
22.03.2019

M ü n z Architekten
Pflummernstraße 18
88400 Biberach an der Riß
Tel. 07351-5878855
mail@muenz-architekten.de