

Ansicht von Nord - Westen

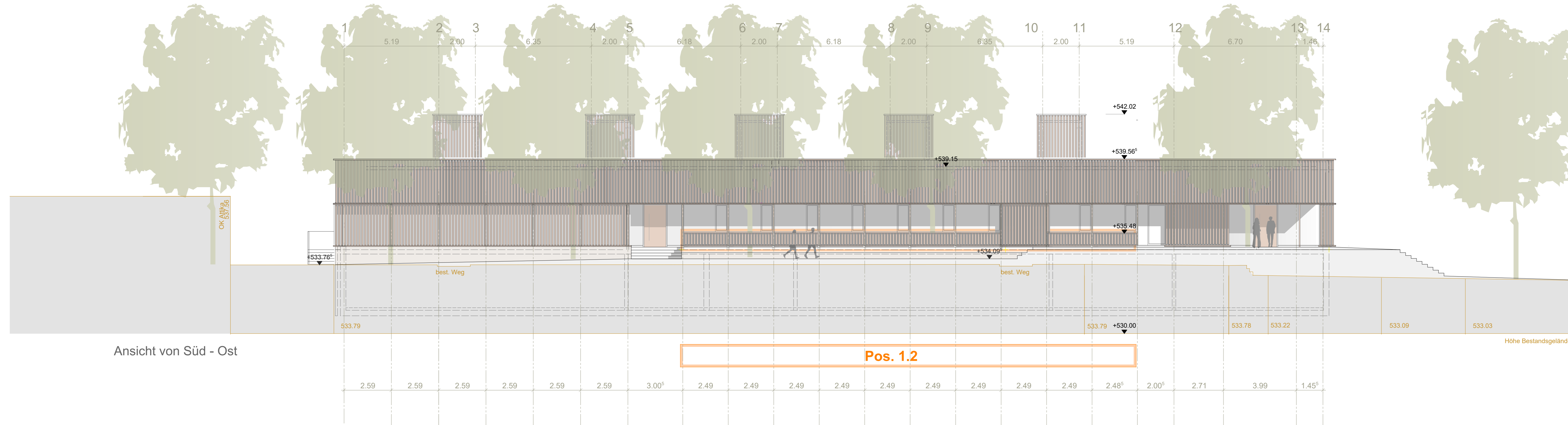

Ansicht von Süd - Ost

Pos. 1.2

## ENTWURF

Neubau der 'Mali'-Sporthalle  
Adenauerallee, Biberach an der Riß

Ansicht N-W / S-O M 1:100  
+0,00 = FFB Eingangsebene = 533,00 ü. NN

Bauherr  
Stadt Biberach an der Riß  
vertreten durch Herrn Baubürgermeister Kuhlmann  
Museumstraße 2, 88400 Biberach an der Riß

Architekten  
D'Inka Scheible Hoffmann Lewald Architekten  
Partnerschaft mbB  
Kelterweg 20, 70734 Fellbach  
Tel.: 0711/258 59 95 - 0  
Mail: m.lewald@dshl.de

Stand 10.04.2019