

Schnitt 3-3

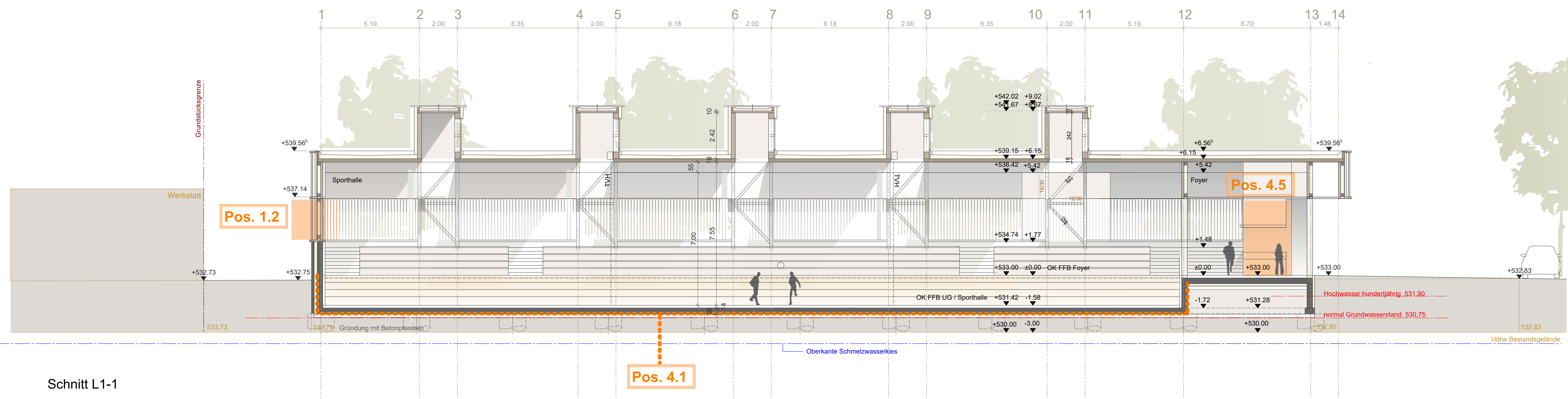

Schnitt L1-1

ENTWURF

Neubau der 'Mali'-Sporthalle
Adenauerallee, Biberach an der Riß

Schnitt 3-3 und Längsschnitt 1-1 M 1:100
+0,00 = FFB Eingangsebene = 533,00 ü. NN

Bauherr
Stadt Biberach an der Riß
vertreten durch Herrn Baubürgermeister Kuhlmann
Museumstraße 2, 88400 Biberach an der Riß

Architekten
D'Inka Scheible Hoffmann Lewald Architekten
Partnerschaft mbB
Keltenerweg 20, 70734 Fellbach
Tel.: 0711/258 59 95 - 0
Mail: m.lewald@dishl.de

Stand 10.04.2019