

Landkreis : Biberach
Gemeinde : Biberach
Gemarkung : Biberach

Bauherr
 Stadt Biberach
 Marktplatz 7/1
 88400 Biberach

Bauvorhaben
 Bestand: 15.11.2017
 Kindergarten am Braithweg

**Auszug aus dem Liegenschaftskataster und
 Einzeichnungen nach § 4 Abs. 3, 4 und 5 LBOVVO**

Gezeichnet: Ender
Bearbeitet: Ender
Umfassend

Datum: 20.11.2017 **Plan Nr.:**

Höhen im Neuen System

LAGEPLAN



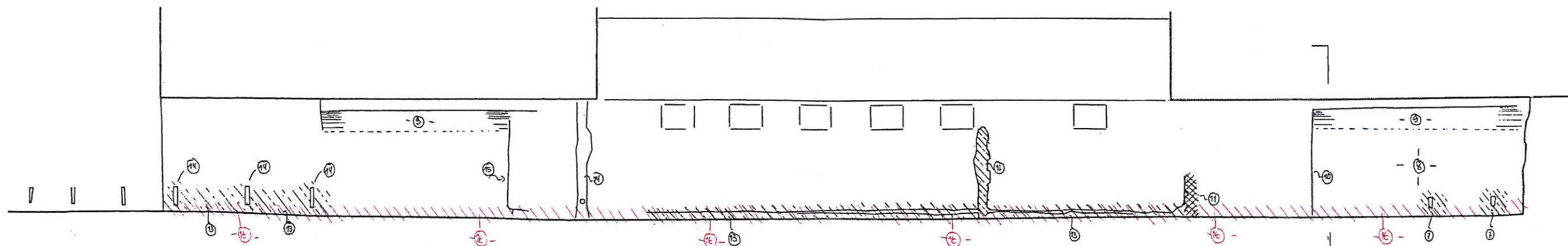

Schnitt 3

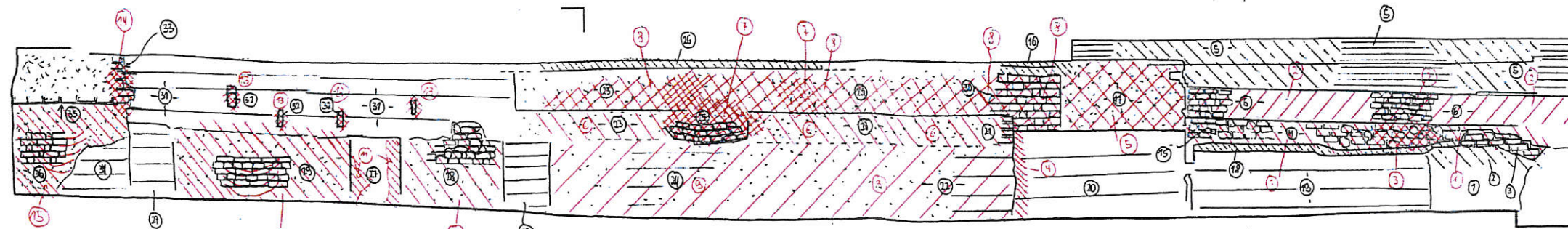

Schnitt 2

Schnitt 1

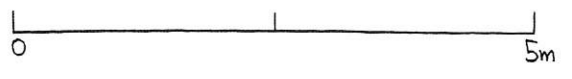

Biberach
Zwingermauer am Braithweg
 Schadensplan Ansichten
 Maßstab 1:100, S. Uhl 12/2017
 Büro für historische Bauforschung
 Dr.-Ing. Stefan Uhl, Panoramaweg 31
 88447 Warthausen, Tel. 07351/73609

