

263/3

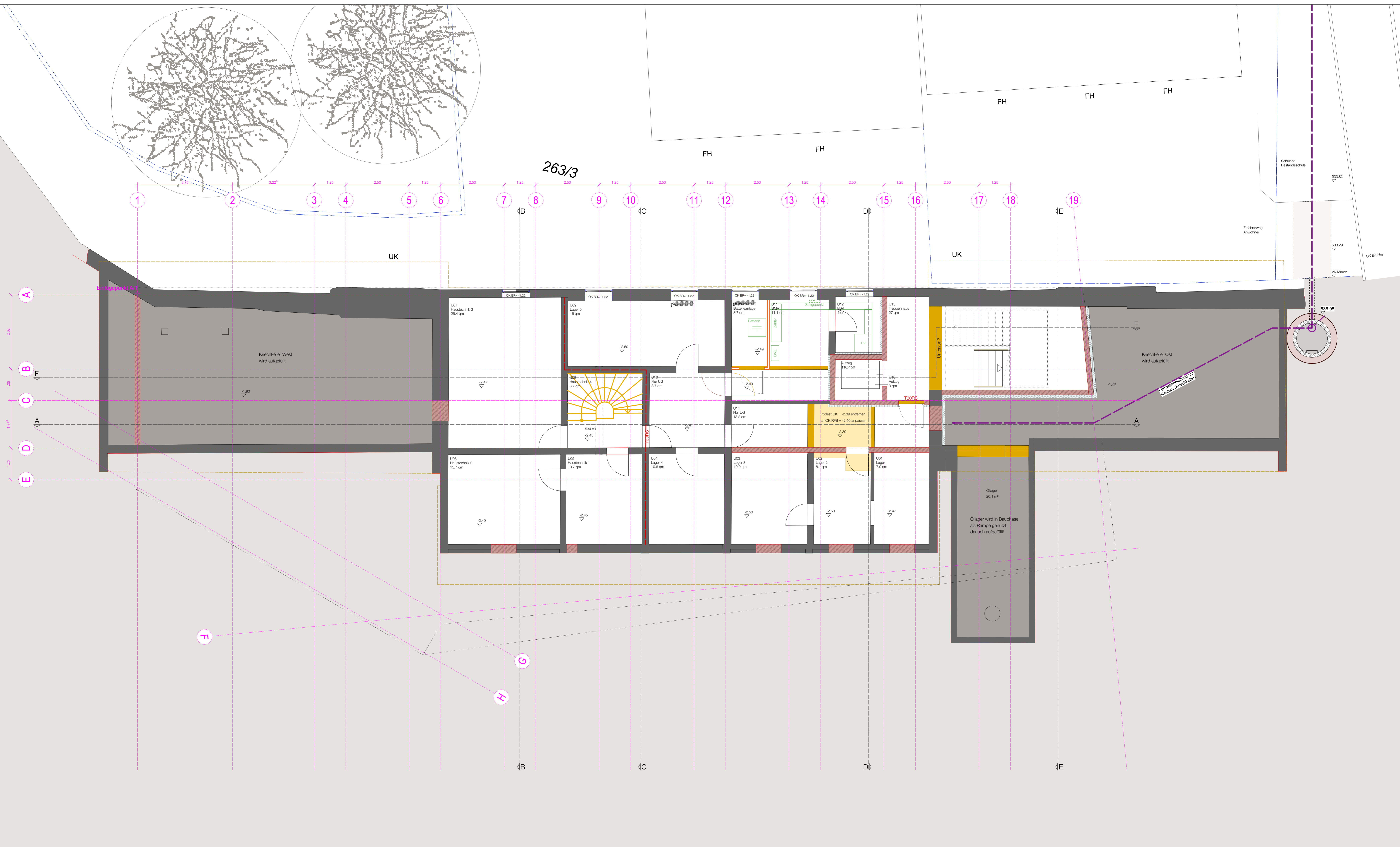

PROJEKT ERWEITERUNGSBAU BRAITHSCHULE BRAITHWEG 14 88400 BIBERACH FLST.-NR. 270/5			
BAUHERR STADT BIBERACH MUSEUMSTRASSE 2 88400 Biberach			
ARCHITECT LANZ - SCHWAGER ARCHITECTEN BDA PARTNER: DIPL.-ING. FRIEDRICH ARCHITECTEN RHEINGUTSTRASSE 7 78462 KONSTANZ T 07531/6913700 MAIL@LANZ-SCHWAGER.DE		DATUM 13.12.2018	
ZEICHNUNG Grundriss Untergeschoss		DATUM 13.12.2018 MASSSTAB 1:50 BLATTFORMAT DIN A0 STAND Entwurf PLANNUMMER WP 50 UG	
VORABZUG			

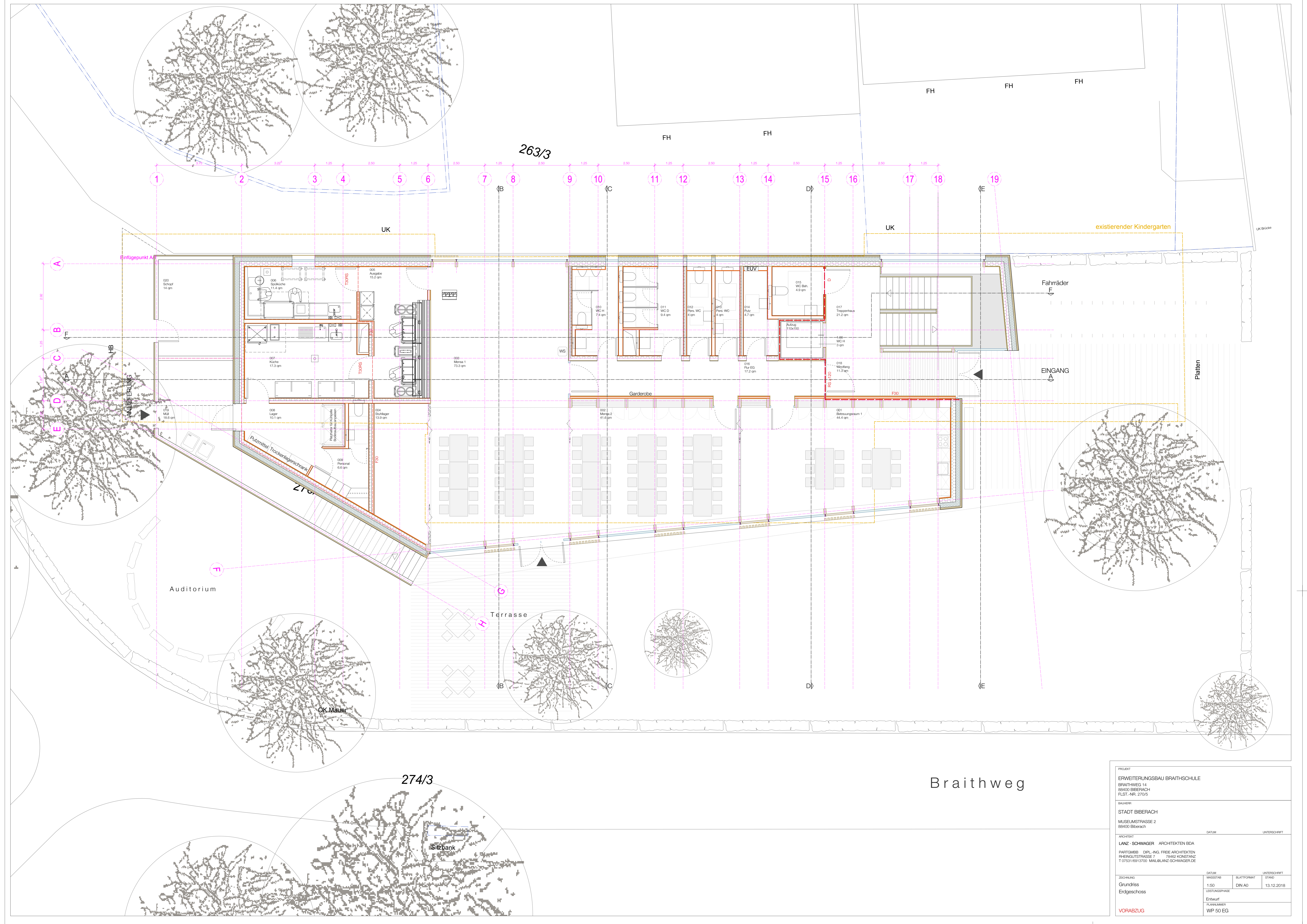

Braithweg

PROJEKT ERWEITERUNGSBAU BRAITHSCHULE BRAITHWEG 14 88400 BIBERACH FLST.-NR. 270/5			
BAUHERR STADT BIBERACH MUSEUMSTRASSE 2 88400 Biberach			
ARCHITEKT LANZ - SCHWAGER ARCHITEKTEN BDA PARTNER: DIPL.-ING. FRIEDE ARCHITECTEN RHEINGÜTSTRASSE 7 78462 KONSTANZ T 07531/6913700 MAIL@LANZ-SCHWAGER.DE		DATUM 13.12.2018	UNTERSCHRIFT
ZEICHNUNG Grundriss Erdgeschoss	MASSSTAB 1:50	BLATTFORMAT DIN A0	STAND WP 50 EG
VORABZUG			

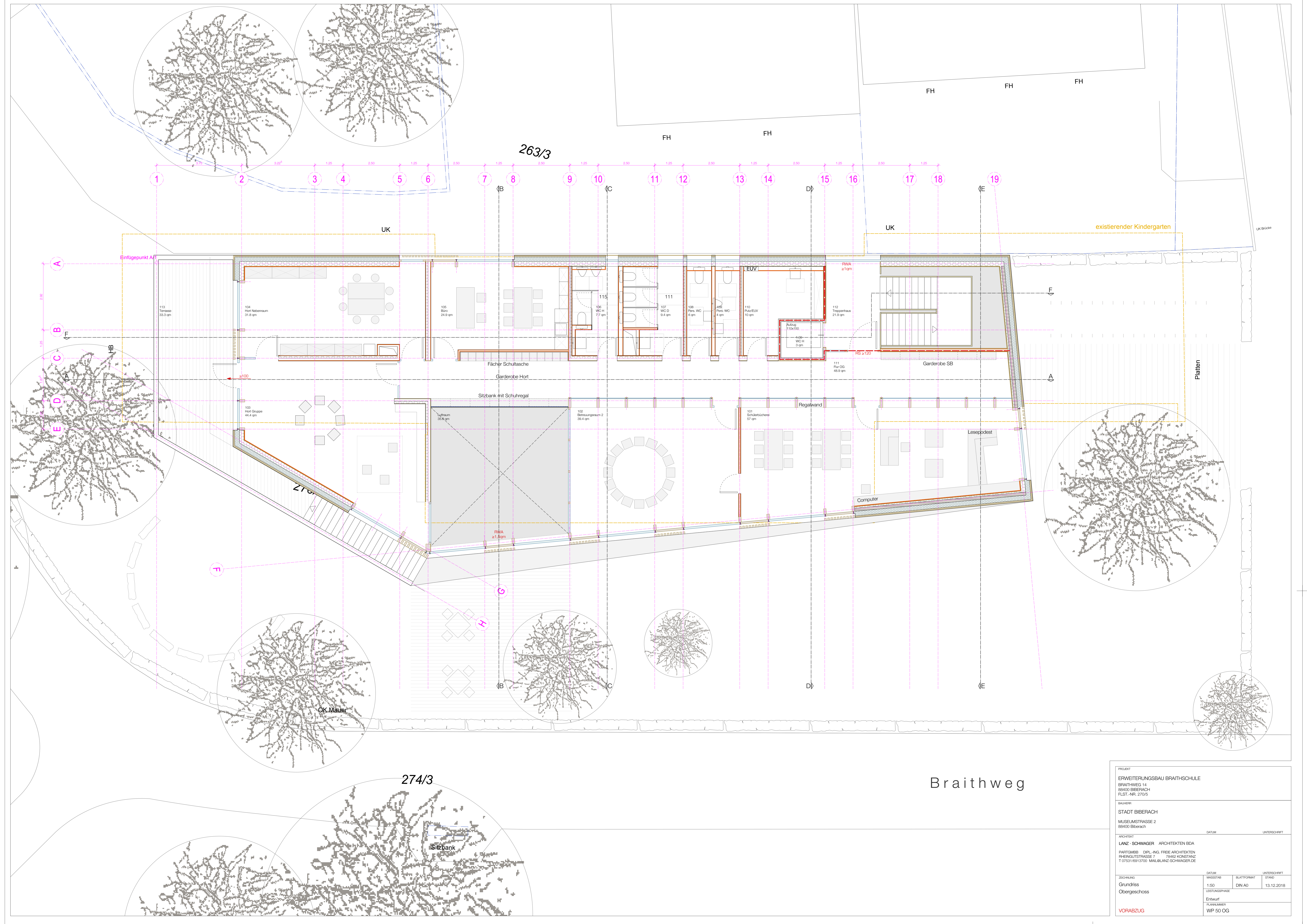

263/3

FH FH FH

FH FH

existierender Kindergarten

Einflügelpunkt A1

113 Terrasse 33,3 qm

104 Hort Nebenraum 31,9 qm

105 Büro 24,9 qm

115 WC H 7,7 qm

111 WC D 9,4 qm

109 Rest. WC 4 qm

108 Rest. WC 4 qm

110 Pausenraum 10 qm

112 Treppenhaus 21,9 qm

Archiv 110x150 WC H 3 qm

111 Flur OG 49,9 qm

Garderobe SB

103 Hort Gruppe 44,4 qm

Lehrraum 30,8 qm

102 Behelfsraum 2 38,4 qm

101 Schülerbücherei 37 qm

Lesepodest

Computer

1

G

H

OK Mauer

274/3

Sitzbank

Braithweg

PROJEKT ERWEITERUNGSBAU BRAITHSCHULE BRAITHWEG 14 88400 BIBERACH FLST.-NR. 270/5			
BAUHERR STADT BIBERACH MUSEUMSTRASSE 2 88400 Biberach			
ARCHITECT LANZ - SCHWAGER ARCHITECTEN BDA PARTNER: DIPL.-ING. FRIEDRICH ARCHITECTEN RHEINGUTSTRASSE 7 78462 KONSTANZ T 07531/6913700 MAIL@LANZ-SCHWAGER.DE		DATUM 13.12.2018	UNTERSCHRIFT
ZEICHNUNG Grundriss Obergeschoss	MASSSTAB 1:50	BLATTFORMAT DIN A0	STAND 13.12.2018
ENTWURF PLANNUMMER WP 50 OG		VORABZUG	



ANSICHT NORDEN 1:50

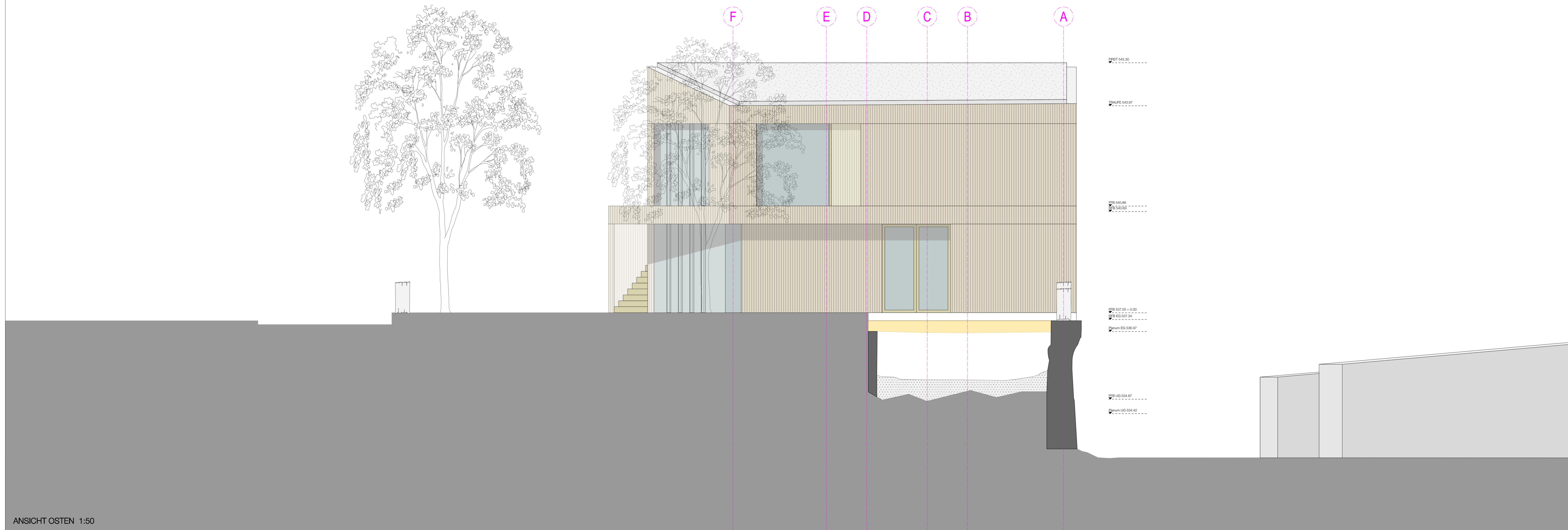

ANSICHT OSTEN 1:50

PROJEKT ERWEITERUNGSBAU BRAITHSCHULE BRAITHWEG 14 88400 BIBERACH FLST.-NR. 270/5			
BAUHERR STADT BIBERACH MUSEUMSTRASSE 2 88400 Biberach			
ARCHITECT LANZ - SCHWAGER ARCHITECTEN BDA PARTNER: DIPL.-ING. FRIEDRICH ARCHITECTEN RHEINGUTSTRASSE 7 78462 KONSTANZ T 07531/6913700 MAIL@LANZ-SCHWAGER.DE		DATUM 13.12.2018	UNTERSCHRIFT
ZEICHNUNG Ansicht Nord / Ost	MASSSTAB 1:50	BLATTFORMAT DIN A0	STAND 13.12.2018
LEISTUNGSSTADIUM Entwurf PLANNUMMER WP 50 AN N/O		VORABZUG	

