

Ansicht von Nord - Ost

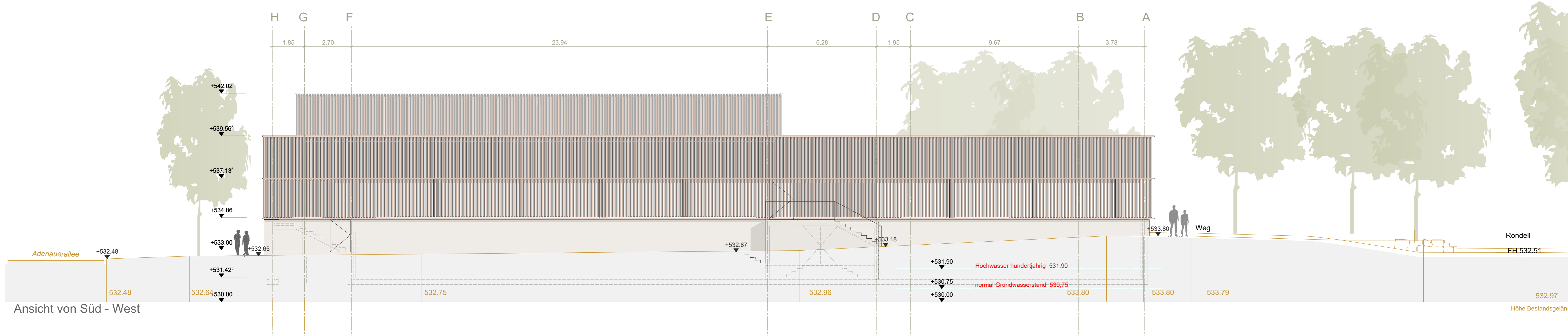

Ansicht von Süd - West

ENTWURF

Neubau der 'Mali'-Sporthalle
Adenauerallee, Biberach an der Riß

Ansicht N-O / S-W M 1:100
+0,00 = FFB Eingangsebene = 533,00 ü. NN

Bauherr
Stadt Biberach an der Riß
vertreten durch Herrn Baubürgermeister Kuhlmann
Museumstraße 2, 88400 Biberach an der Riß

Architekten
D'Inka Scheible Hoffmann Lewald Architekten
Partnerschaft mbB
Kelterweg 20, 70734 Fellbach
Tel.: 0711/258 59 95 - 0
Mail: m.lewald@dishl.de

Stand 20.12.2018