

Bruttogeschossfläche
Wohnfläche

ca. 737,00 m²
ca. 481,00 m²

WOHNUNGSGEMENGE 1. OG

9 Wohnungen

- 2 x 1 Zi. Whg.
- 1 x 1 1/2 Zi. Whg.
- 1 x 2 Zi. Whg.
- 4 x 3 Zi. Whg.
- 1 x 4 Zi. Whg.

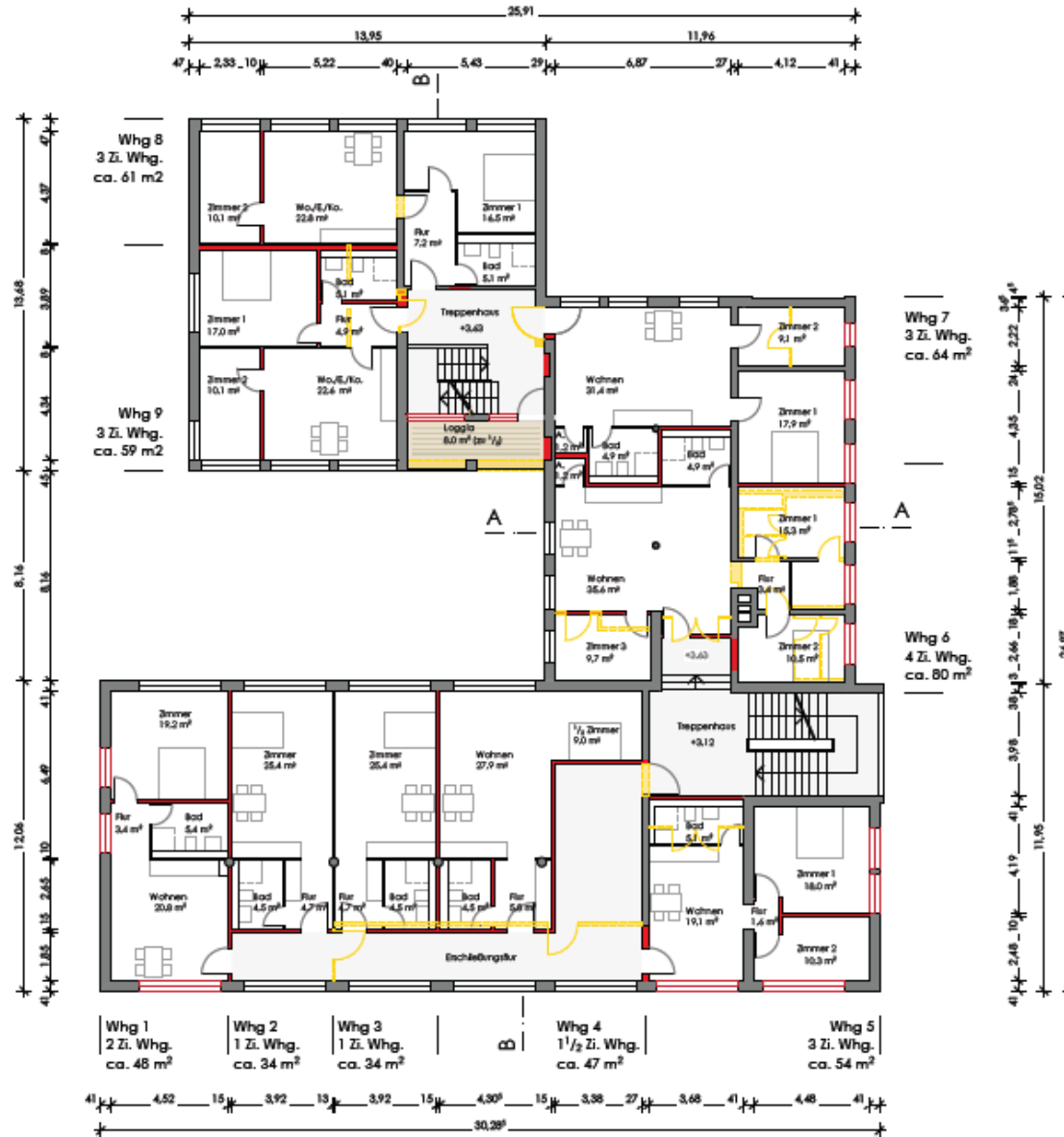

- Legende:**
- Bestand
 - Abbruch
 - Neubau

Projekt	
Umbau zum Wohngebäude mit Gewerbeanteil Kolpingstraße 56, 88400 Biberach an der Riß	
Bauherr	
Stadt Biberach Zentrales Gebäudemanagement	Zeppelinring 50 88400 Biberach an der Riß
Planung	
ZG Architekten GmbH Söllinger Straße 113b 89077 Ulm	Tel. 0731 880175-0 Fax. 0731 880175-22
Planinhalt	Maßstab / Datum
Grundriss 1. Obergeschoss	1 : 200 06.09.2016