

BAUANTRAG

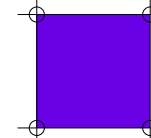

UNTERGESCHOSS 1:100

PlanNr.	Index	Maßstab	Datum	Gezeichnet
		M 1:100	03.09.2016	hw
BAUHERR	STADT BIBERACH EIGENBETRIEB WOHNUNGSWIRTSCHAFT BIBERACH VETRETEN DURCH BETRIEBSLEITER, BM R. WERSCH			
PROJEKT	NEUBAU MEHRFAMILIENWOHNHAUS HOCHVOGELSTRASSE 50, 88400 BIBERACH			
GRUNDRISS UG			M 1:100	
 elger architekturbüro jörg-zürm-str. 18-20 - 88339 bad waldsee tel. 07 524 / 40 01 0 - fax 07 524 / 40 01 40 - e-mail: post@elger.com				

BAUANTRAG

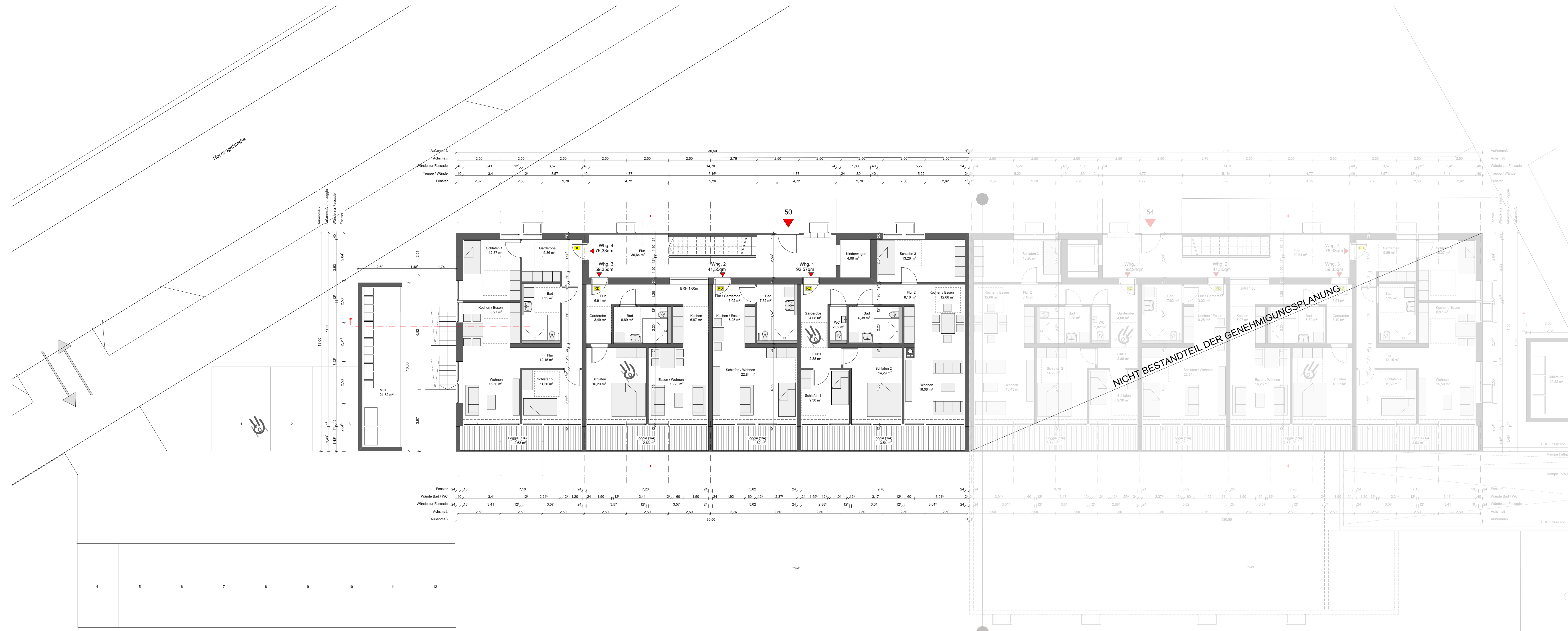

ERDGESCHOSS 1:100

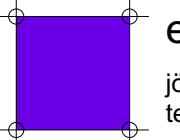
PlanNr.	Index	Maßstab	Datum	Gezeichnet
		M 1:100	03.09.2016	hw
BAUHERR	STADT BIBERACH EIGENBETRIEB WOHNUNGSWIRTSCHAFT BIBERACH VETRETEN DURCH BETRIEBSLEITER, BM R. WERSCH			
PROJEKT	NEUBAU MEHRFAMILIENWOHNHAUS HOCHVOGELSTRASSE 50, 88400 BIBERACH			
		GRUNDRISS EG	M 1:100	
		 elger architekturbüro jörg-zürm-str. 18-20 - 88339 bad waldsee tel. 07 524 / 40 01 0 - fax 07 524 / 40 01 40 - e-mail: post@elger.com		

BAUANTRAG



2.OBERGESCHOSS 1:100



1.OBERGESCHOSS 1:100

NICHT BESTANDTEIL DER GENEHMIGUNGSPLANUNG

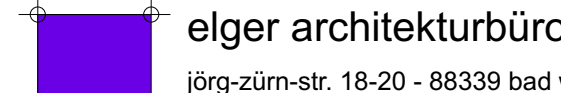
PlanNr.	Index	Maßstab	Datum	Gezeichnet
		M 1:100	03.09.2016	hw
BAUHERR	STADT BIBERACH EIGENBETRIEB WOHNUNGSWIRTSCHAFT BIBERACH VETRETEN DURCH BETRIEBSLEITER, BM R. WERSCH			
PROJEKT	NEUBAU MEFHAMILIENWOHNHAUS HOCHVOGELSTRASSE 50, 88400 BIBERACH			
GRUNDRISSSE 1.OG UND 2.OG				M 1:100
 elger architekturbüro Jörg-Zürm-str. 18-20 - 88339 bad waldsee tel. 07 524 / 40 01 0 - fax 07 524 / 40 01 40 - e-mail: post@elger.com				

BAUANTRAG

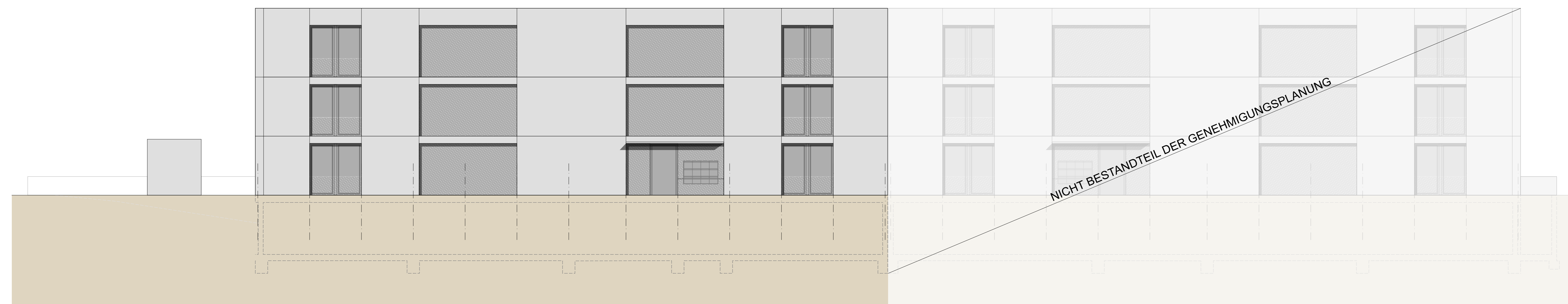

ANSICHT NORD 1:100

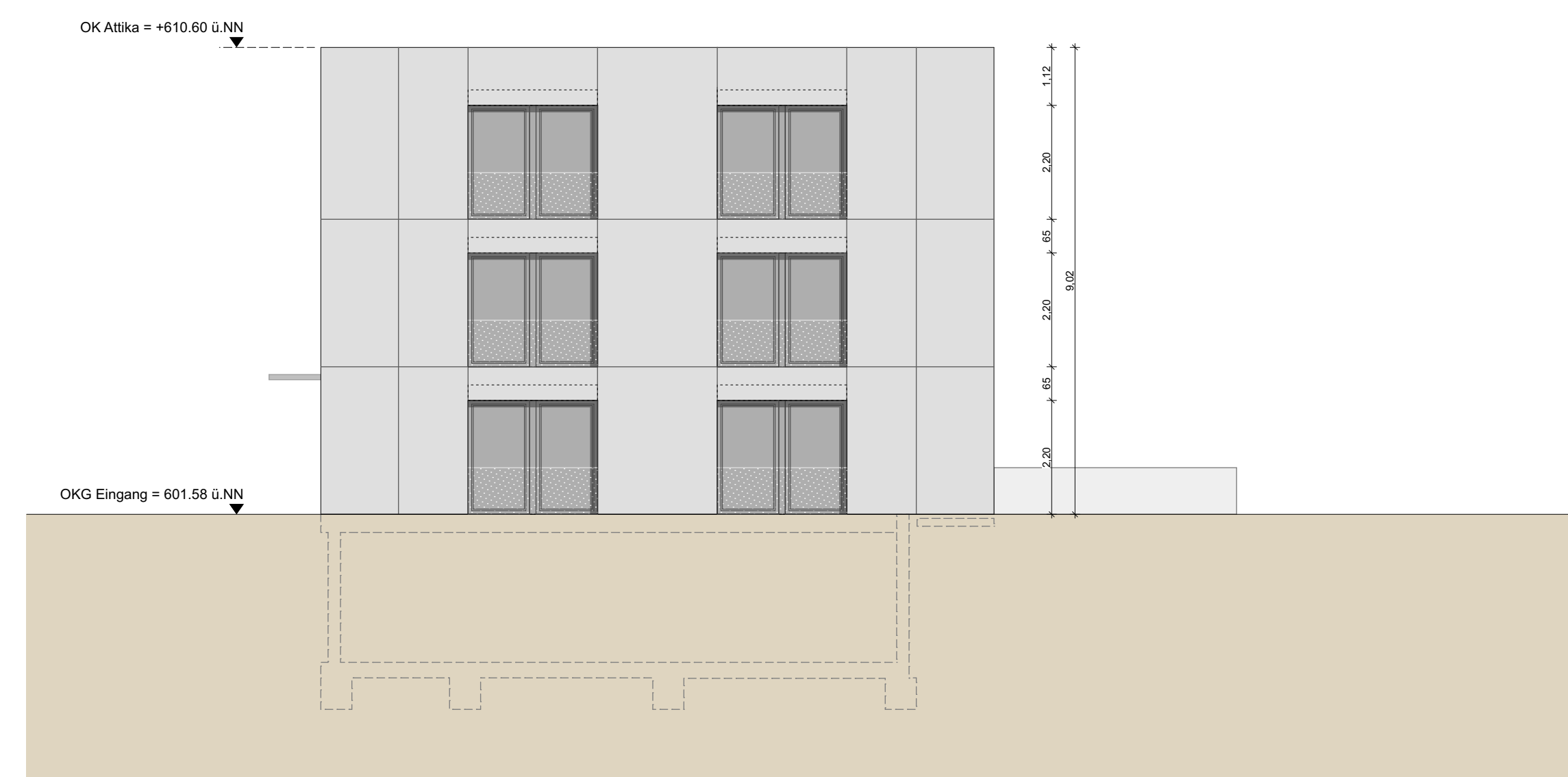

ANSICHT WEST 1:100

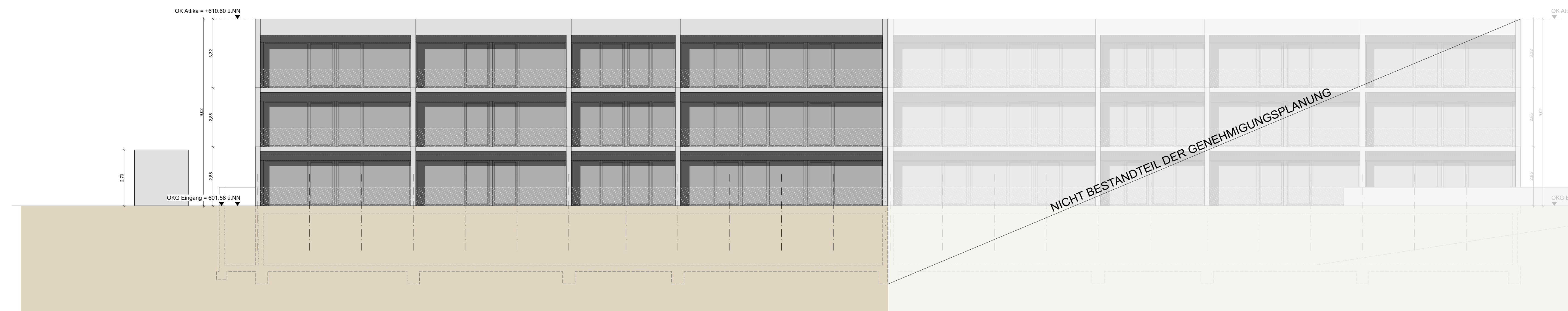

ANSICHT SÜD 1:100

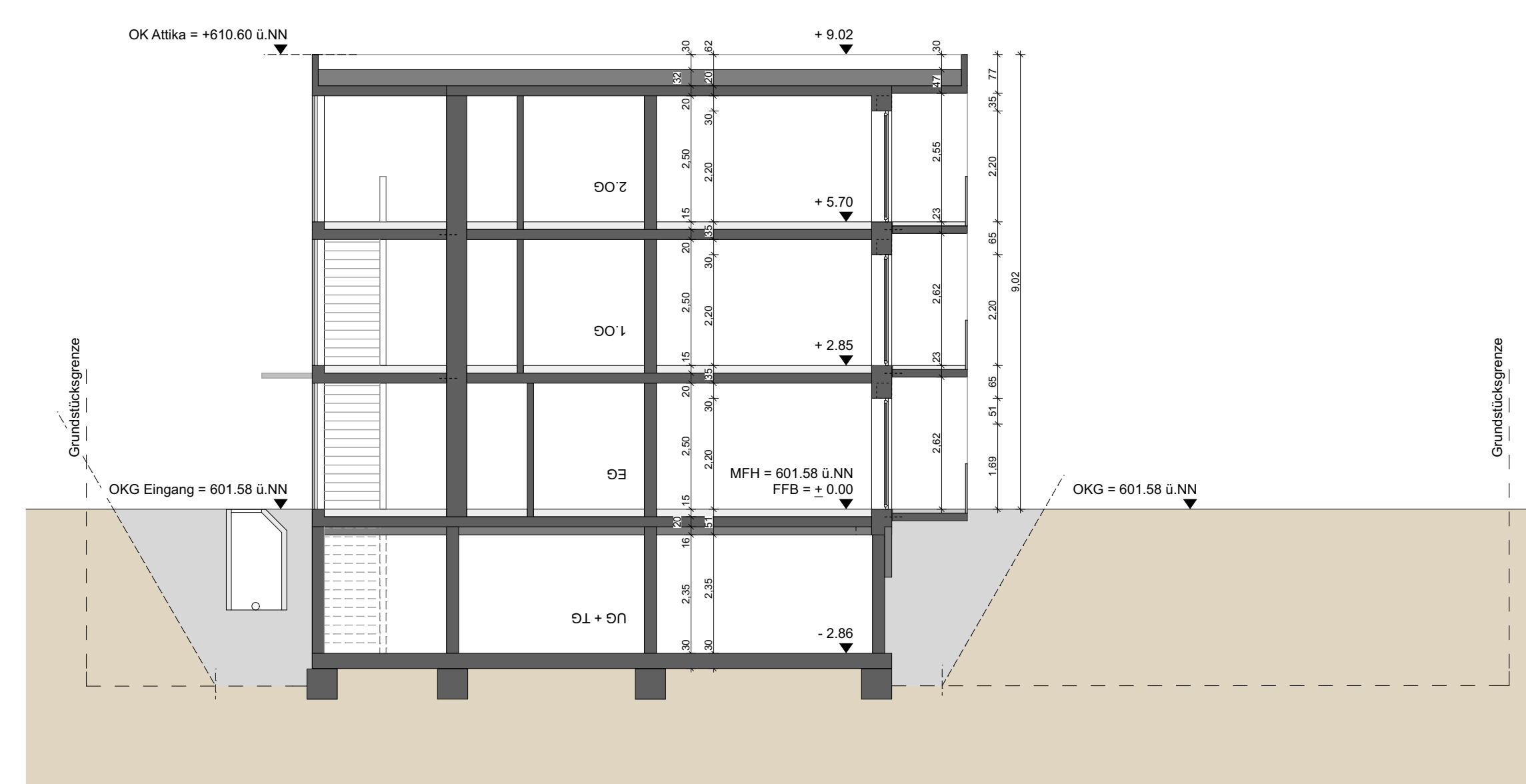

SCHNITT QUER 1:100

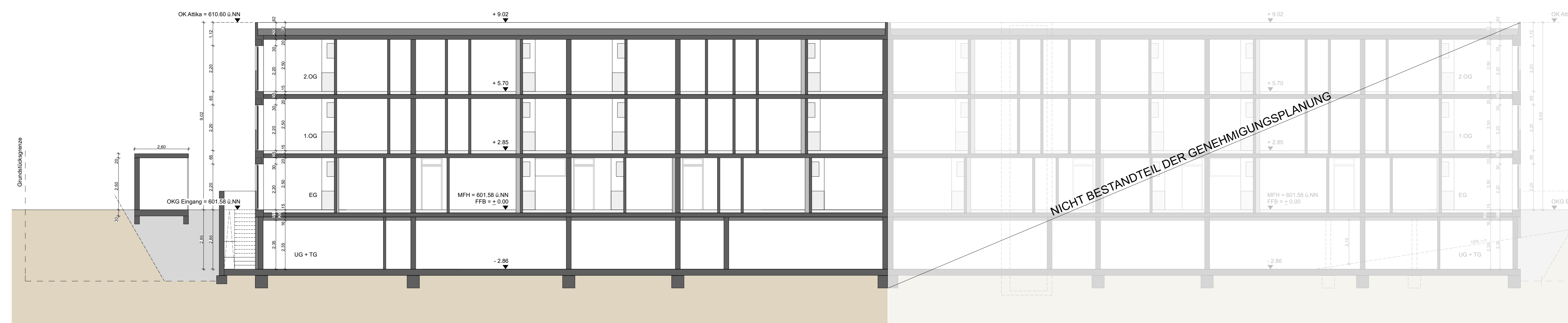

SCHNITT LÄNGS 1:100

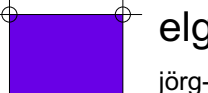
PlanNr.	Index	Maßstab	Datum	Gezeichnet
		M 1:100	03.09.2016	hw
BAUHERR	STADT BIBERACH EIGENBETRIEB WOHNUNGSWIRTSCHAFT BIBERACH VETRETEN DURCH BETRIEBSLEITER, BM R. WERSCH			
PROJEKT	NEUBAU MEHRFAMILIENWOHNHAUS HOCHVOGELSTRASSE 50, 88400 BIBERACH			
	ANSICHTEN UND SCHNITTE		M 1:100	
 elger architekturbüro jörg-zürm-str. 18-20 · 88330 bad waldsee tel. 07 524 / 40 01 0 · fax 07 524 / 40 01 40 · e-mail: post@elger.com				