

ANSICHT NORD-WEST

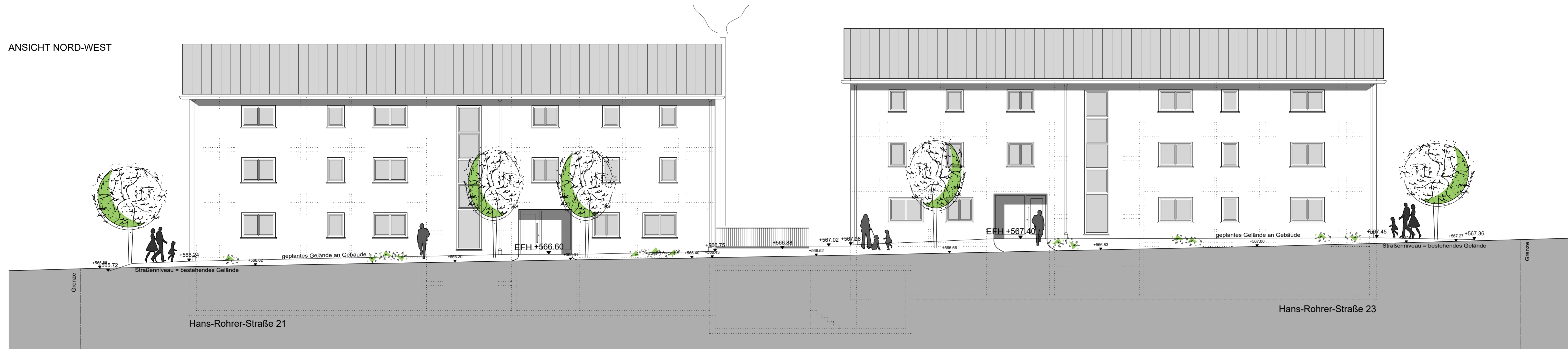

ANSICHT NORD-OST HAUS 21



ANSICHT NORD-OST HAUS 23

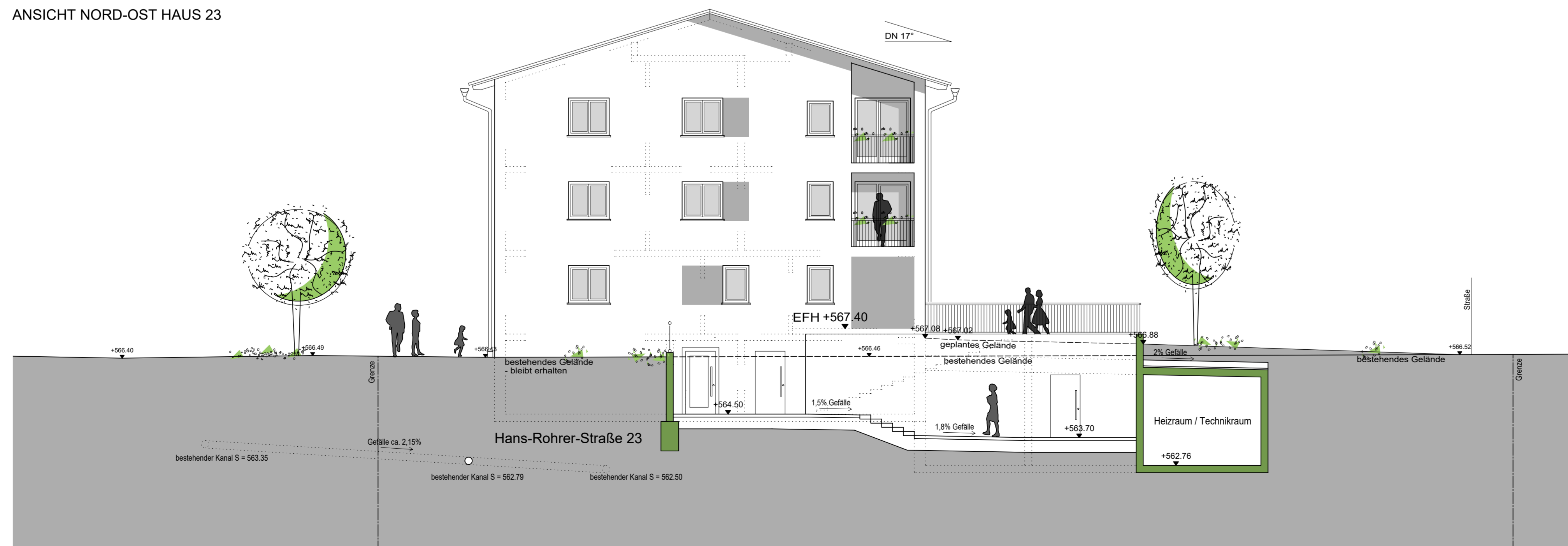

BAUGESUCH

ANSICHTEN NORD-WEST + NORD-OST

PROJEKT:

M 261

NEUBAU von 2 x 14-FAMILIENHAUS
HANS-ROHRER-STR. 21+23
88400 BIBERACH

BAUHERR:

STADT BIBERACH
EIGENBETR. WOHNUMWIRTSCHAFT
BETRIEBSLEITER 1. BÜRGERMEISTER
HERR ROLAND WERSCH
ZEPPELINRING 50
88400 BIBERACH

UNTERSCHRIFT BAUHERR:

ARCHITEKTIN:

MANJA PETER
ARCHITEKTUR UND FENG SHUI

WEIDENWEG 10
88400 BIBERACH

TEL.: 07351 - 5776888

FAX: 07351 - 5776886

Manja Peter

MASSTAB: M 1:100

DATUM: 29.08.2016

PLANNUMMER: 5-07