

SCHNITT 1-1

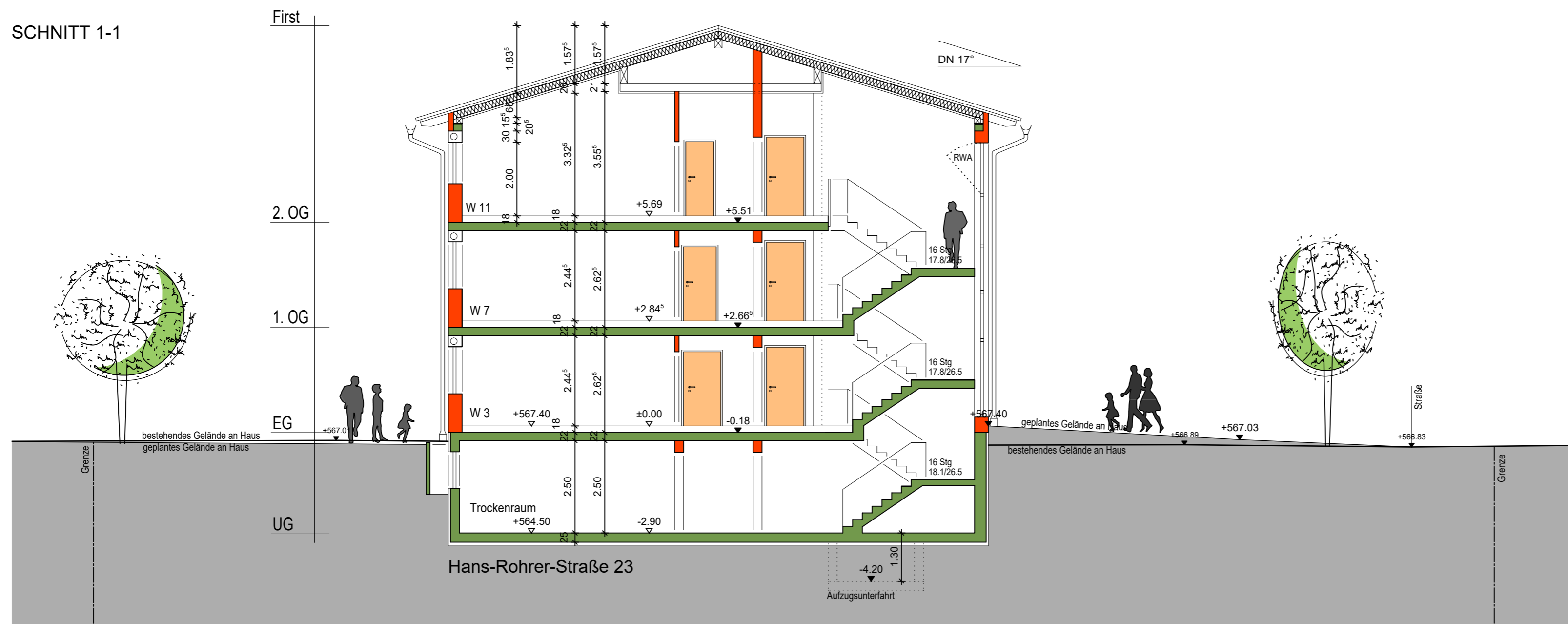

SCHNITT 2-2

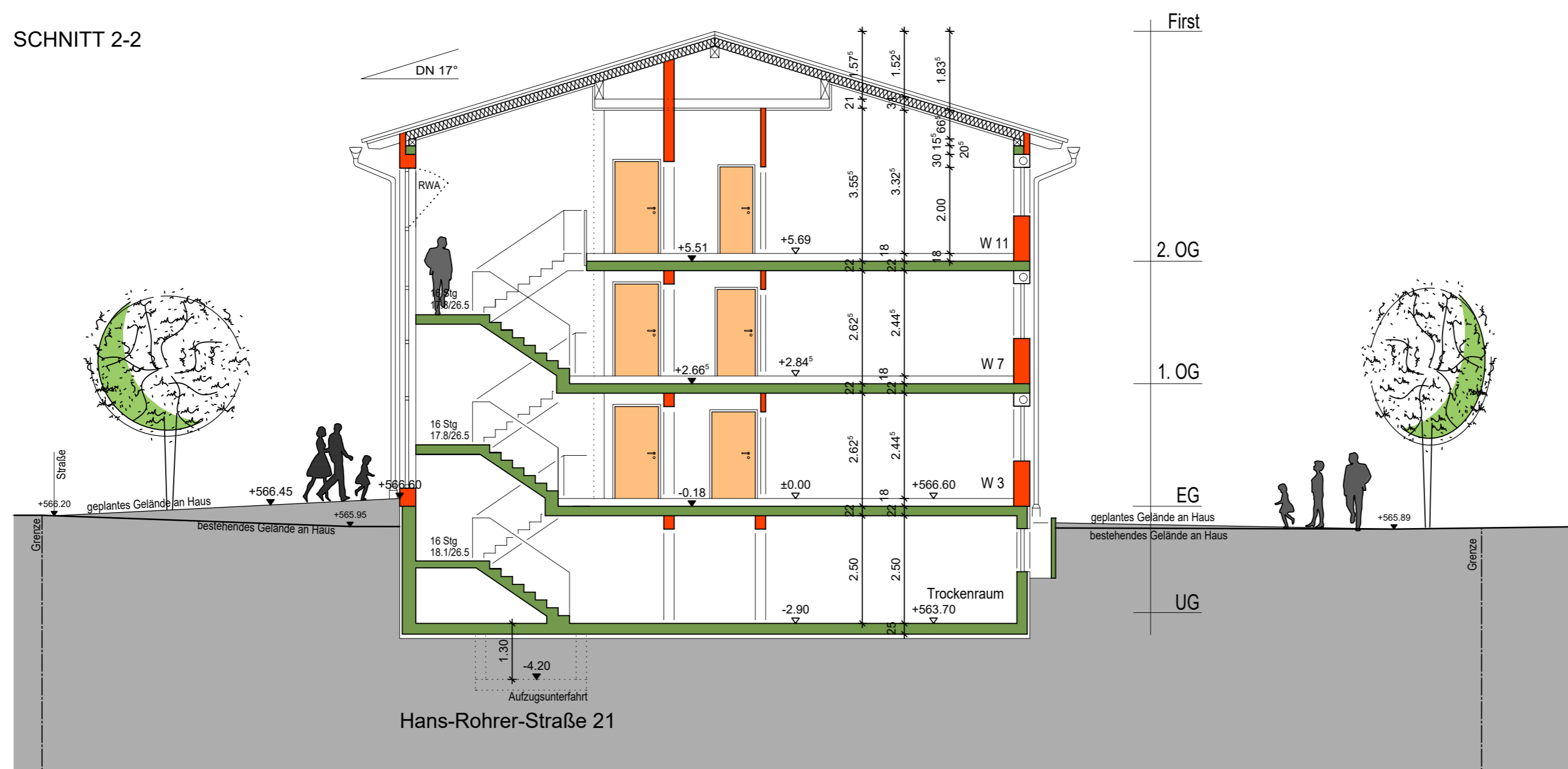

BAUGESUCH

SCHNITTE

PROJEKT:

M 261

NEUBAU von 2 x 14-FAMILIENHAUS
HANS-ROHRER-STR. 21+23
88400 BIBERACH

BAUHERR:

STADT BIBERACH
EIGENBETR. WOHNUNGSWIRTSCHAFT
BETRIEBSLEITER 1. BÜRGERMEISTER
HERR ROLAND WERSCH
ZEPPELINRING 50
88400 BIBERACH

UNTERSCHRIFT BAUHERR:

ARCHITEKTIN:

MANJA PETER
ARCHITEKTUR UND FENG SHUI

WEIDENWEG 10
88400 BIBERACH

TEL.: 07351 - 5776888
FAX: 07351 - 5776886

Manja Peter

MASSTAB: M 1:100

DATUM: 29.08.2016

PLANNUMMER:

5-06