

Grundstücke 44/1-3

ANSICHT SÜD

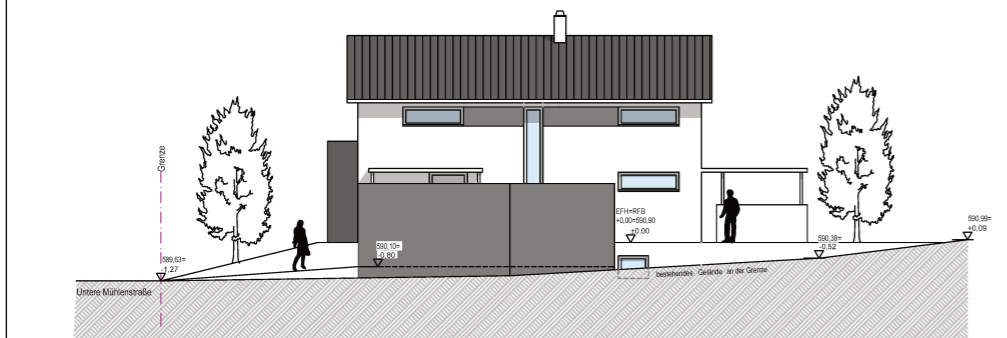

Grundstücke 44/1-3

ANSICHT WEST

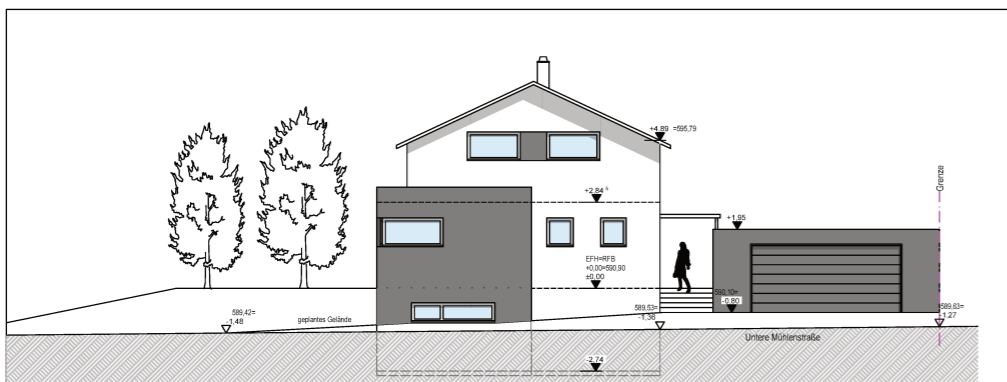

Grundstücke 44/1-3

ANSICHT NORD

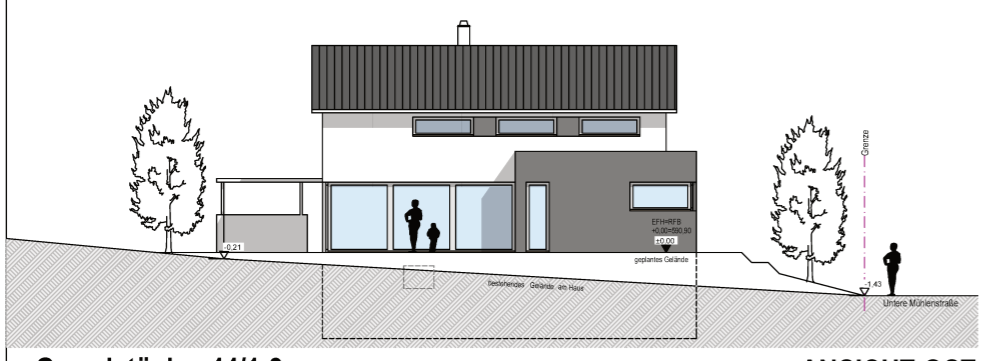

Grundstücke 44/1-3

ANSICHT OST

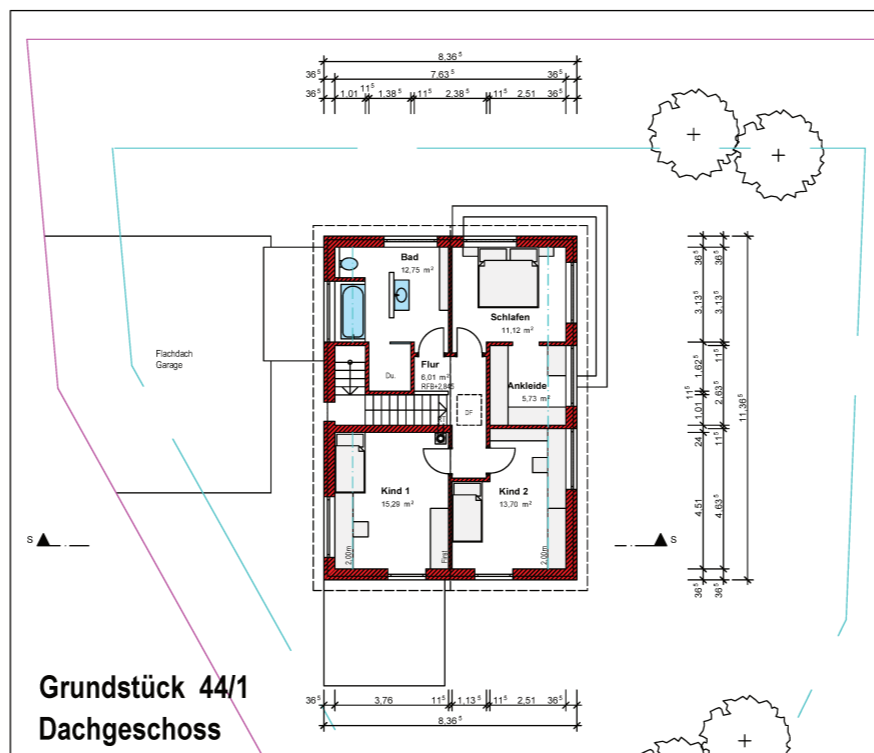

Grundstück 44/1
Dachgeschoss

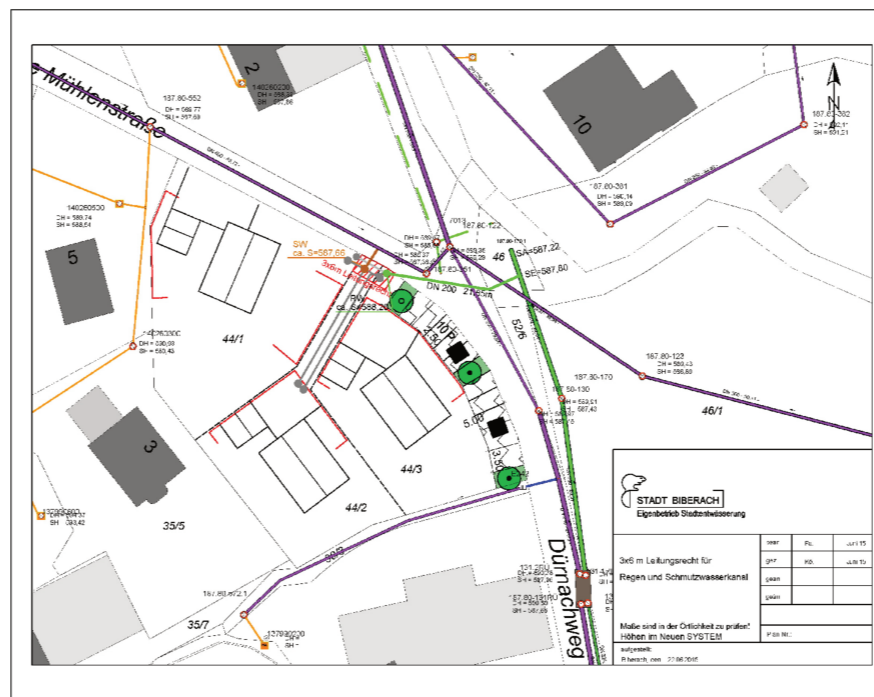

Grundstück 44/1

NEUBAU EINES WOHNHAUSES MIT DOPPELGARAGE
 FLURSTÜCK: 44/1 - UNTERE MÜHLENSTRASSE - 88400 RINGSCHNAIT
 BAUHERRSCHAFT: REBECCA und KLAUS WOHNSHAAS - ULMER-TOR-STR. 14/1 - 88400 BIBERACH

GEFERTIGT:
 SULMINGEN, 05.03.2015

HERBERT SCHULZ
 FREIER ARCHITEKT
 BALTRINGER STR. 19/1
 88437 SULMINGEN
 Tel: 0 73 56/ 92 86 60
 Fax: 0 73 56/ 92 86 65

Grundstücke 44/2+3

NEUBAU VON ZWEI WOHNHÄUSERN MIT DOPPELGARAGE
 FLURSTÜCKE: 44/2 + 44/3 - UNTERE MÜHLENSTRASSE - 88400 RINGSCHNAIT
 BAUHERRSCHAFT: NOCH UNBESTIMMT

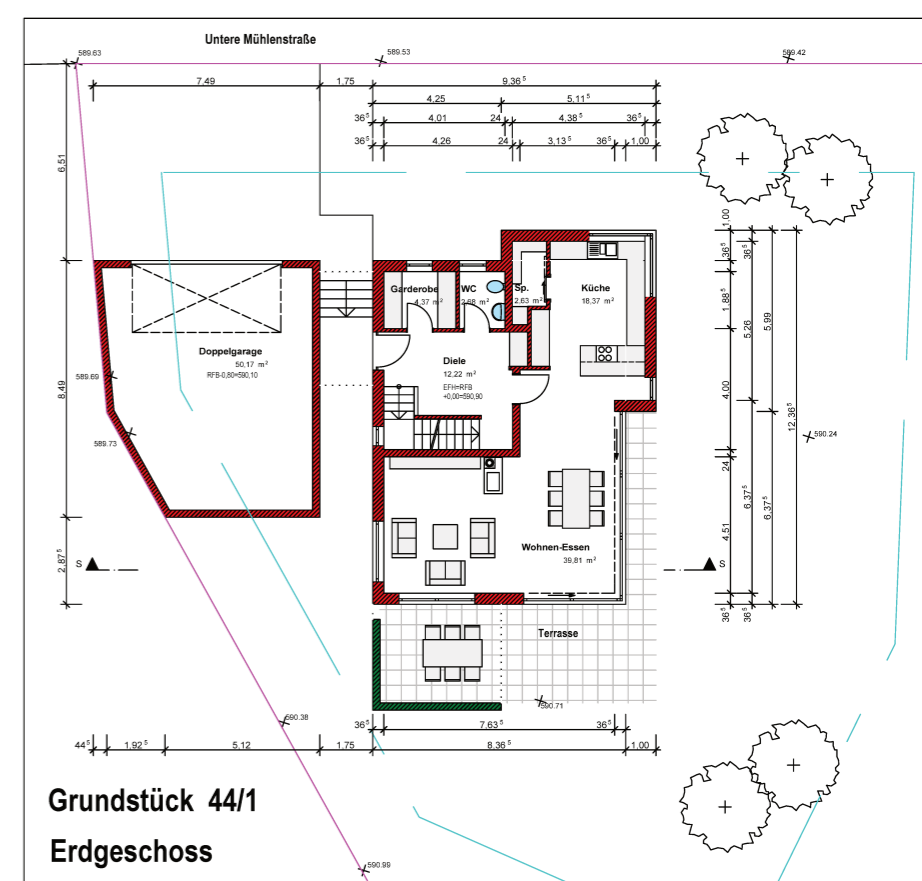

Grundstück 44/1
Erdgeschoss

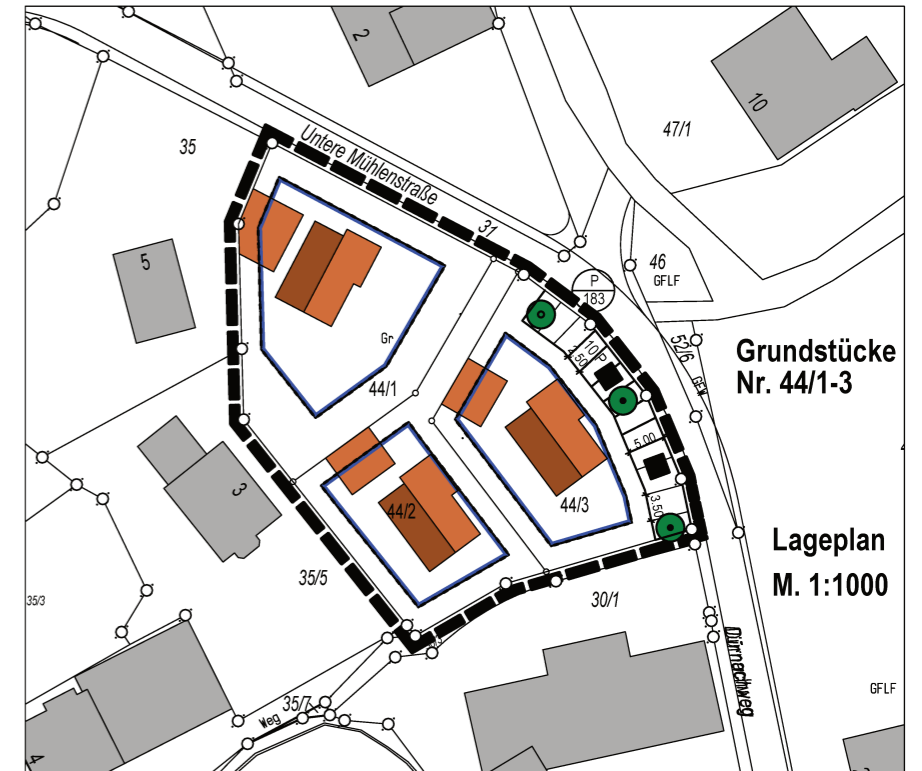

Grundstücke
Nr. 44/1-3

Lageplan
M. 1:1000

Stadt Biberach an der Riß
 Vorhaben- und Erschließungsplan
"Ortsmitte Ringschnait"

Plan im Original Maßstab 1:250 Plan Nr.: 914/41 Index Nr.: B

gefertigt am: 19.10.2015

geändert am:

geändert am:

Stadtplanungsamt:

PLANWERKSTATT a.B.
 Rainer Waßmann Stadtplanung
 Bodanstr. 38 88079 Kressbronn

Christ (Amtsleiterin)

