

STADT BIBERACH

Vollausbau Schillerweg

Beschlussvorlage

bear.	07/14	BU
gez.	07/14	BU
geän.		

M 1 : 1000
 Nr.2.1-14.041-99

aufgestellt:
 Biberach, den 22.09.2014

RECHMANN, Amtsleiter

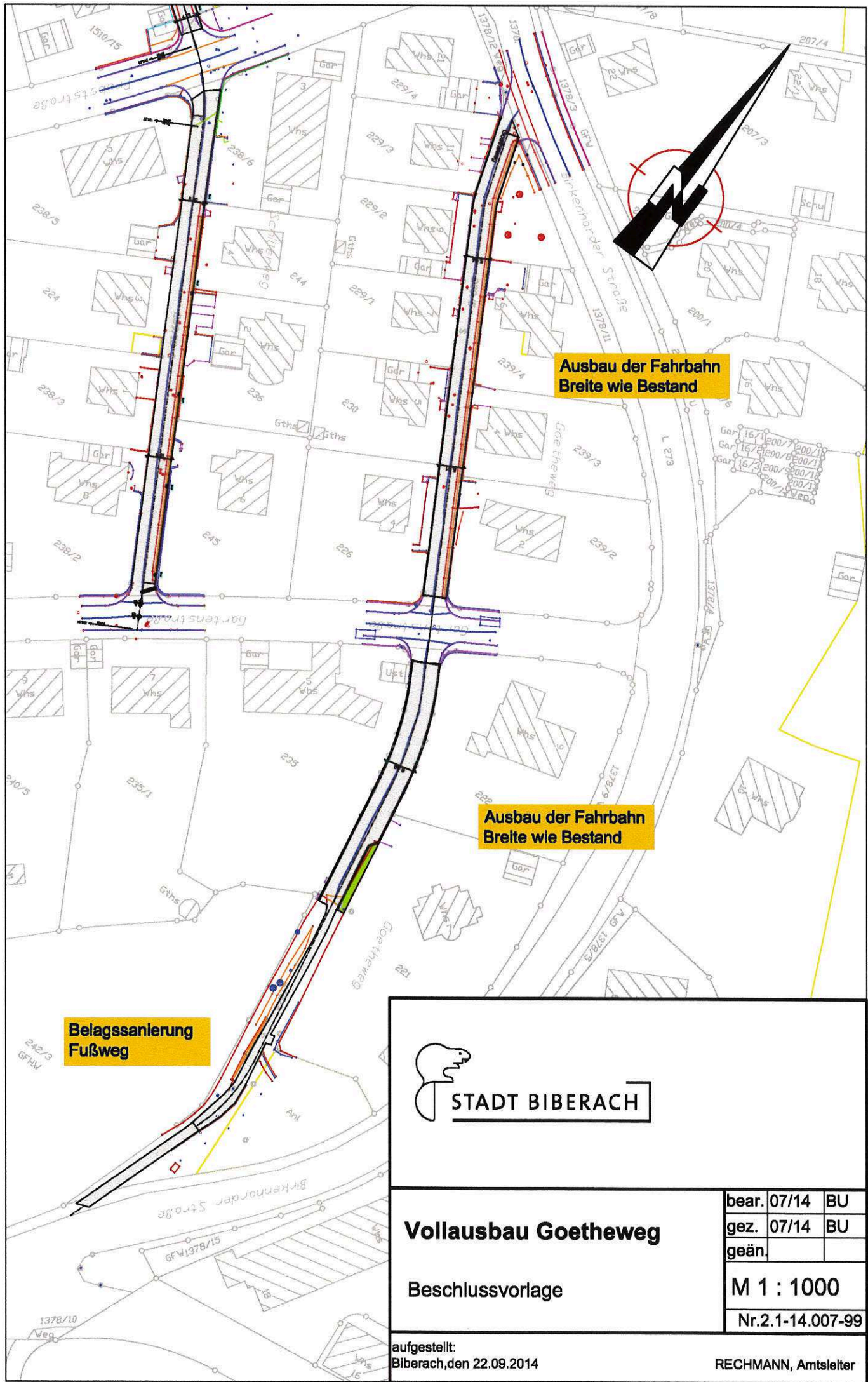

**Belagssanierung
Fußweg**

**Ausbau der Fahrbahn
Breite wie Bestand**

**Ausbau der Fahrbahn
Breite wie Bestand**



STADT BIBERACH

Vollausbau Goetheweg

Beschlussvorlage

bear.	07/14	BU
gez.	07/14	BU
geän.		
M 1 : 1000		
Nr.2.1-14.007-99		

aufgestellt:
Biberach, den 22.09.2014

RECHMANN, Amtsleiter