

BAUVORHABEN: V10	Wohnbebauung "Mittelbergstrasse" Flurstück Nr. 620/22 88400 Biberach/Riss	
BAUHERR: Anerkannt: Biberach,den	Mittelbergstraße GbR Ehinger-Tor-Strasse 13 88400 Biberach	
ROLAND ZOLLER Freier Architekt Felsengartenstr. 30 88400 Biberach/Riss Tel. 0739 1-8054/8055 Fax. 0739 1-3132 mobil. 0170-8990221 info@architekten-zoller.de		
Gefertigt: Ehingen,den	11.03.2014	Plan-Nr.

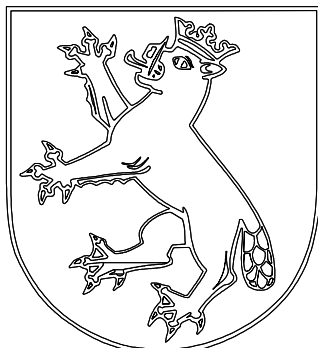
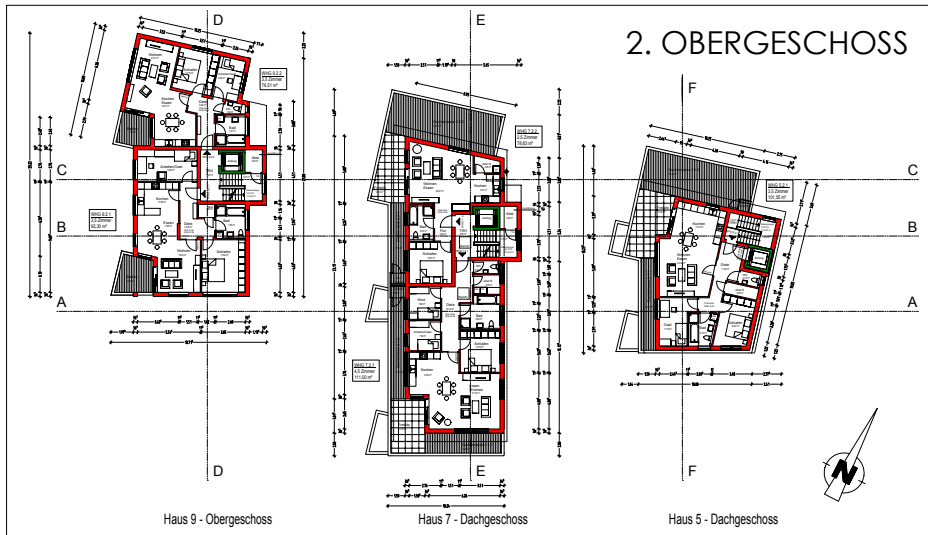
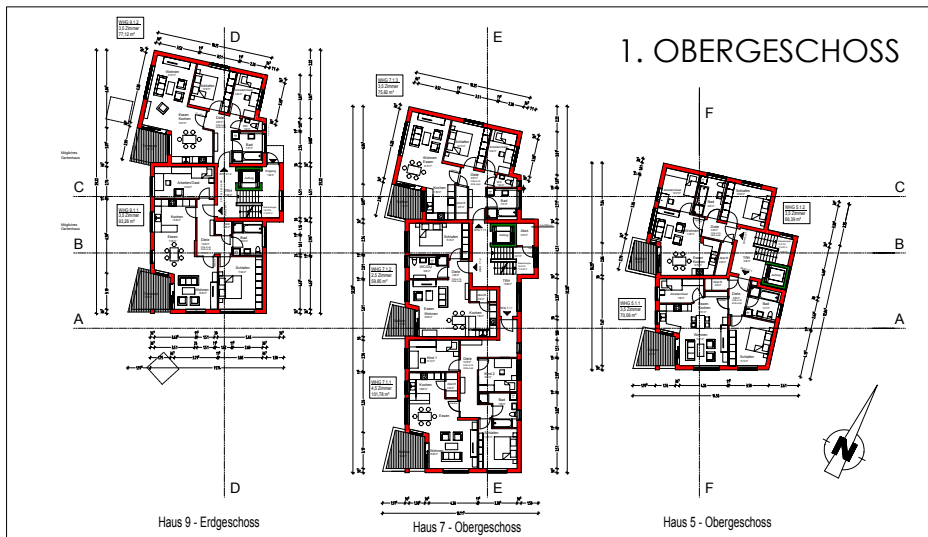

Stadt Biberach an der Riß
Vorhaben- und Erschließungsplan
"Mittelbergstraße 5 - 9"

Plan im Original ohne Maßstab Plan Nr.: 914/41 Index Nr.: B

gefertigt am: 28.03.2014

geändert am:

geändert am:

Stadtplanungsamt:

PLANWERKSTATT a.B.
Rainer Waßmann Stadtplanung
Bodanstr. 38 88079 Kressbronn

Christ (Amtsleiterin)