

BAUVORHABEN: <b>V7</b>	Wohnbebauung "Mittelbergstrasse" Flurstück Nr. 620/22 88400 Biberach/Riß
BAUHERR: Winbau GmbH Ehinger-Tor-Strasse 13 88400 Biberach	
Anerkannt: Biberach.den	
ROLAND ZOLLER Freier Architekt Felsengartenstr. 30 88400 Biberach/Riß Tel. 07391-8054/8055 Fax. 07391-3132 mobil. 0170-8990221 info@architekten-zoller.de	
Gefertigt: Ehingen.den	30.07.2013
Plan-Nr.	

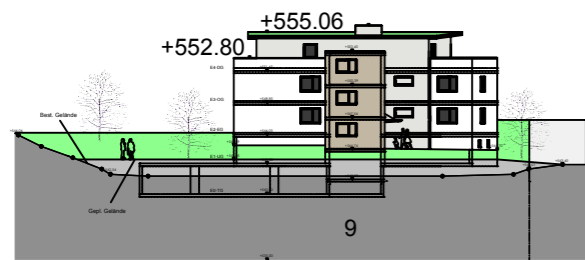

Nordosten

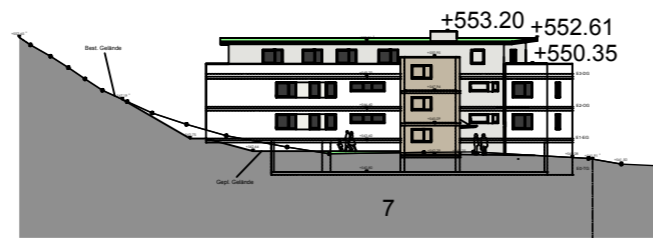

Nordosten

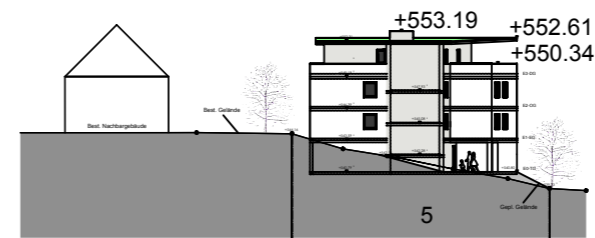

Nordosten

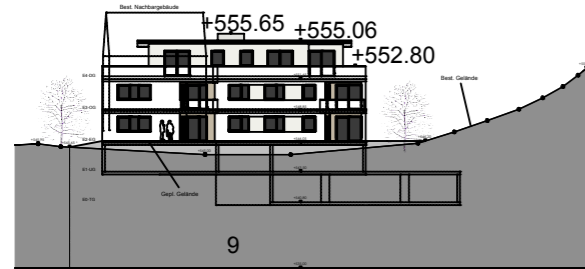

Südwesten

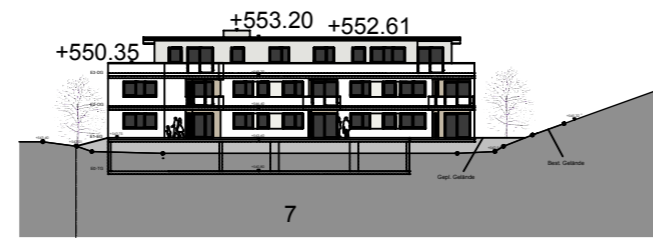

Südwesten



Südwesten

■ Sto 31334    □ Sto 31100

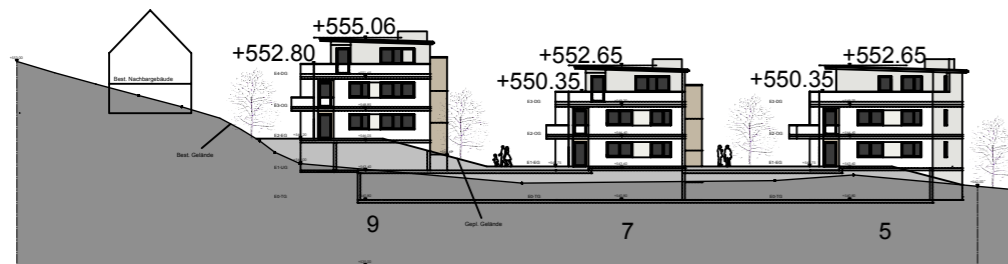

Südosten

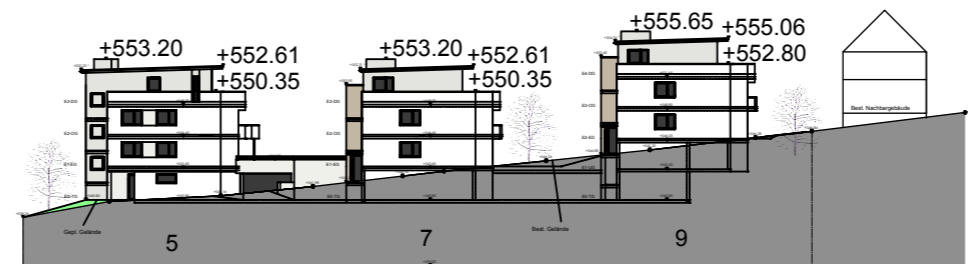

Nordwesten



ANSICHTEN

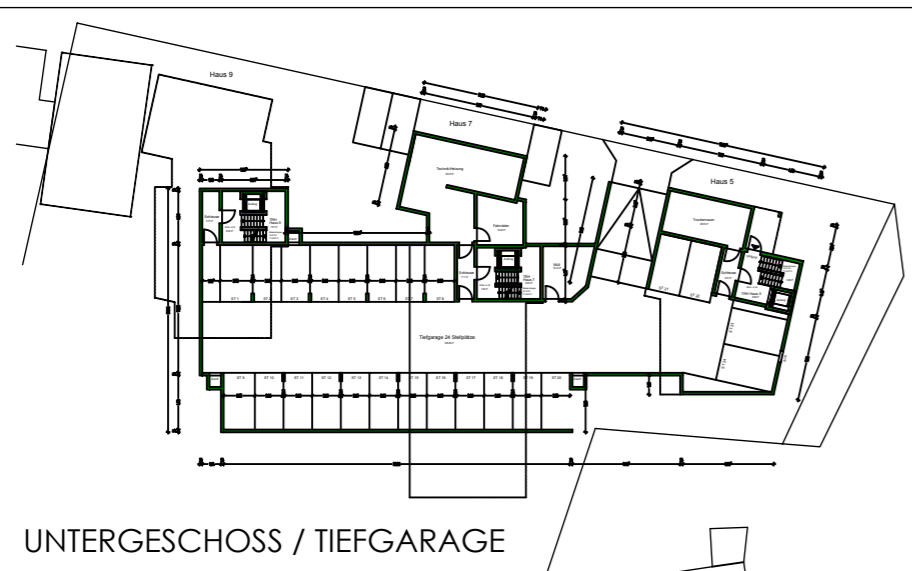

UNTERGESCHOSS / TIEFGARAGE

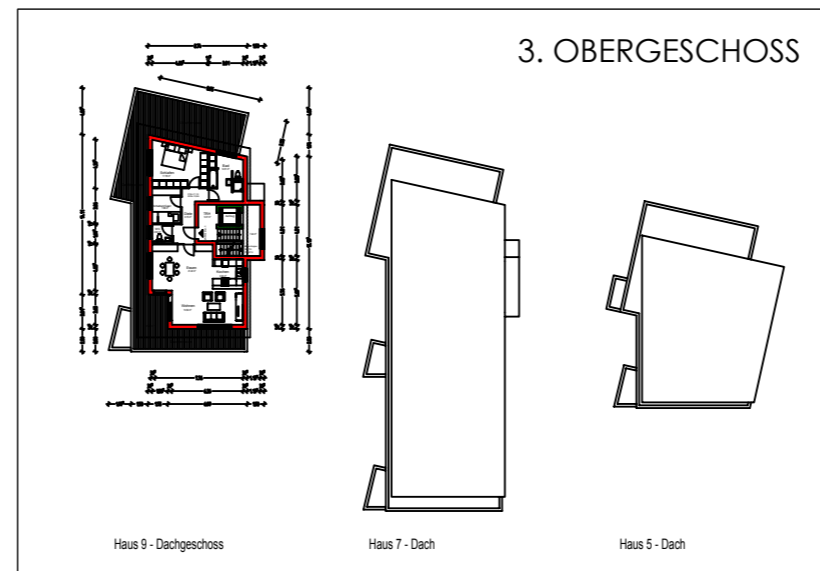

3. OBERGESCHOSS

Haus 9 - Dachgeschoss

Haus 7 - Dach

Haus 5 - Dach

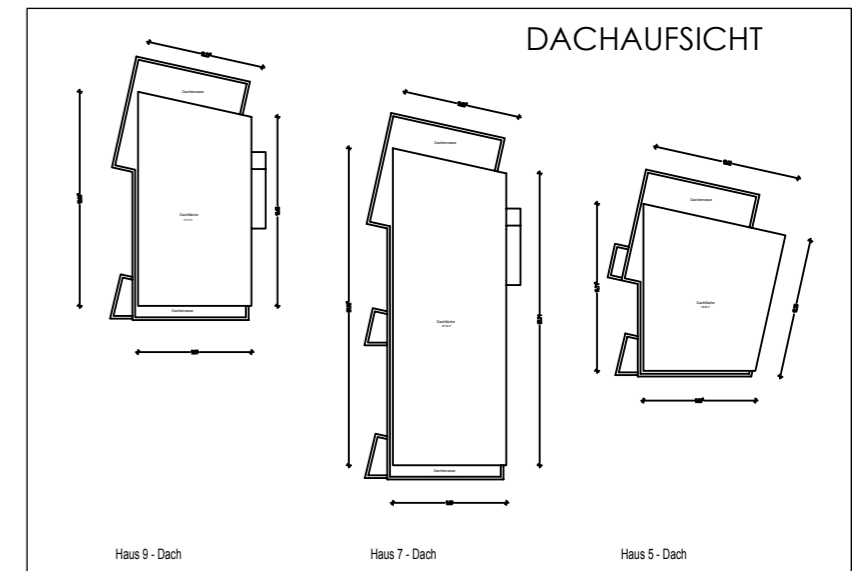

DACHAUFSICHT

Haus 9 - Dach

Haus 7 - Dach

Haus 5 - Dach

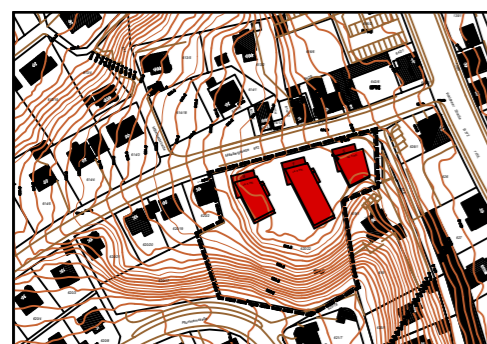

Stadt Biberach an der Riß  
Vorhaben- und Erschließungsplan  
**"Mittelbergstraße 5 - 9"**

Plan im Original ohne Maßstab Plan Nr.: 914/41 Index Nr.: A

gefertigt am: 31.07.2013

geändert am:

geändert am:

Stadtplanungsamt:

**PLANWERKSTATT a.B.**  
Rainer Waßmann Stadtplanung  
Bodanstr. 38 88079 Kressbronn

*C. Christ*

Christ (Amtsleiterin)