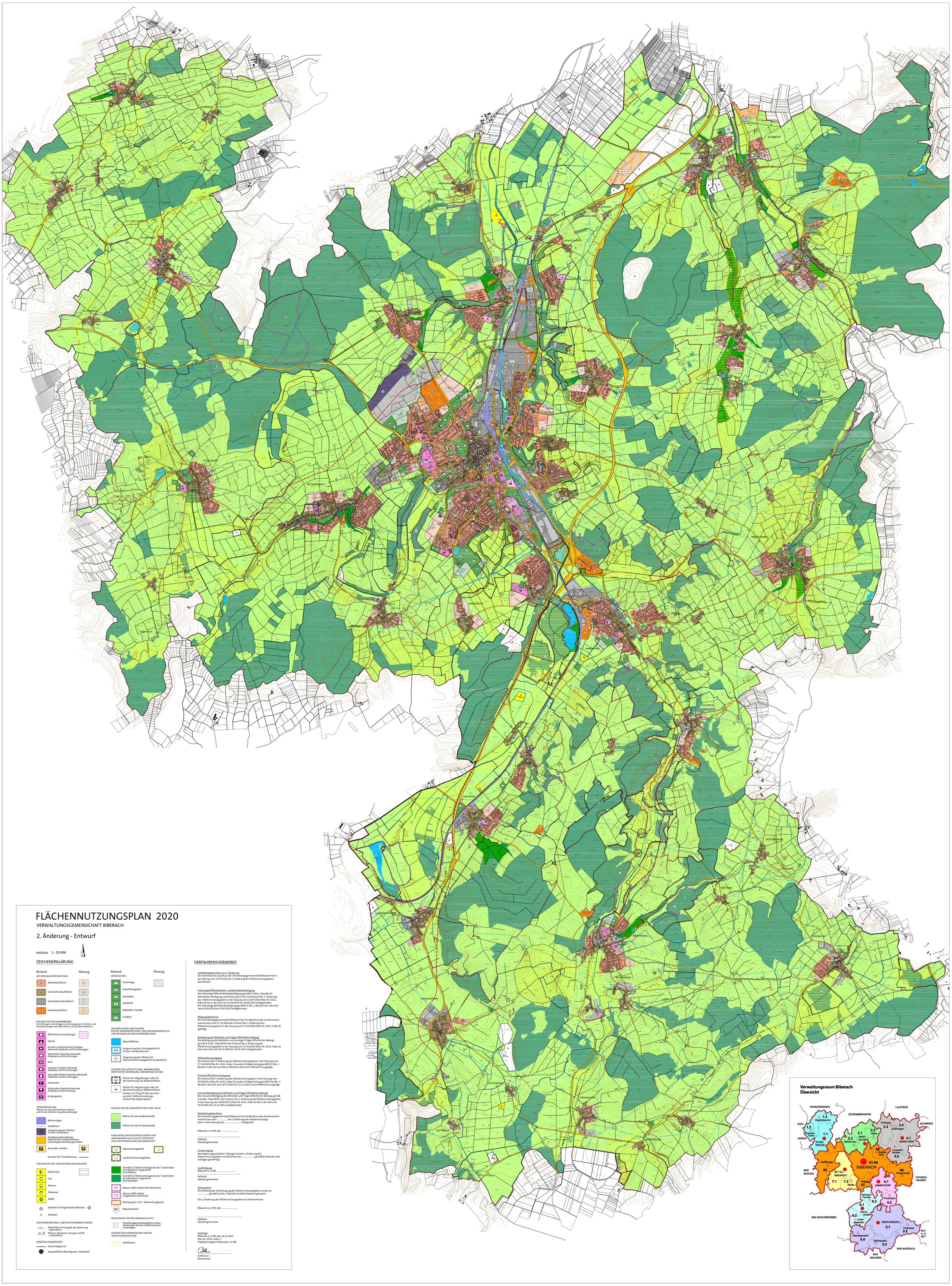

FLÄCHENNUTZUNGSPLAN 2020

VERWALTUNGSGEMEINSCHAFT BIBERACH

2. Änderung - Entwurf

Maßstab 1 : 20 000

ZEICHENERKLÄRUNG

Bestand | Planung

ART DER BAULICHEN NUTZUNG

- Wohnbauflächen
- Gemischte Bauflächen
- Gewerbliche Bauflächen
- Sonderbauflächen

FLÄCHEN FÜR DEN GEMEINBEDARF
Einrichtungen und Anlagen zur Versorgung mit Gütern und Dienstleistungen des öffentlichen und privaten Bereichs

- Öffentliche Verwaltungen
- Schule
- Kirchen und kirchlichen Zwecken dienende Gebäude und Einrichtungen
- Sportlichen Zwecken dienende Gebäude und Einrichtungen
- Post
- Sozialen Zwecken dienende Gebäude und Einrichtungen
- Gesundheitlichen Zwecken dienende Gebäude und Einrichtungen
- Feuerwehr
- Kulturellen Zwecken dienende Gebäude und Einrichtung
- Kindergarten

VERKEHRSFLÄCHEN
Flächen für den überörtlichen Verkehr und für die örtlichen Hauptverkehrszüge

- Bahnanlagen
- Seilbahnen
- Umgrenzung der Flächen für den Luftverkehr
- Straßenverkehrsflächen überörtliche Verkehrsflächen und Haupterschließungsstraßen
- Ruhender Verkehr
- Korridor für Freihaltetrasse.

FLÄCHEN FÜR VER- UND ENTSORGUNGSANLAGEN

- Elektrizität
- Gas
- Wasser
- Abwasser
- Abfall
- Standort für Regenüberlaufbecken
- Altlasten

HAUPTVERSORGUNGS- UND HAUPTWASSERLEITUNGEN

- 20 kv Elektrizität mit Angabe der Spannung - oberirdisch -
- Wasser, Abwasser, Ferngas und Öl - unterirdisch -

SONSTIGE PLANZEICHEN

- Gemeindegrenze
- bergrechtliche Bewilligung "Jordanbad"

Bestand | Planung

GRÜNFLÄCHEN

- Parkanlage
- Dauerkleingärten
- Sportplatz
- Spielplatz
- Badeplatz, Freibad
- Friedhof

WASSERFLÄCHEN UND FLÄCHEN FÜR DIE WASSERWIRTSCHAFT, DEN HOCHWASSERSCHUTZ UND DIE REGELUNG DES WASSERABFLUSSES

- Wasserflächen
- GW Umgrenzung der Schutzgebiete für Grund- und Quellwasser
- Ü Umgrenzung der Flächen für Überschwemmungsgebiete (vorgesehen)

FLÄCHEN FÜR AUFSCHÜTTUNG, ABGRABUNGEN ODER FÜR DIE GEWINNUNG VON BODENSCHÄTZEN

- Flächen für Abgrabungen oder für die Gewinnung von Bodenschätzen
- Flächen für Abgrabungen oder für die Gewinnung von Bodenschätzen
  Hinweis: Im Vorgriff übernommen aus dem Teilfortschreibungs-entwurf des Regionalplans

FLÄCHEN FÜR DIE LANDWIRTSCHAFT UND WALD

- Flächen für die Landwirtschaft
- Flächen für die Forstwirtschaft

PLANUNGEN, NUTZUNGSREGELUNGEN UND MASSNAHMEN ZUM SCHUTZ, ZUR PFLEGE UND ZUR ENTWICKLUNG DER LANDSCHAFT

- Naturschutzgebiete
- Landschaftsschutzgebiete
- Gemäß § 25 Naturschutzgesetz als "Geschützter Grünbestand" vorgesehen. Grünflächen
- Gemäß § 25 Naturschutzgesetz als "Geschützter Grünbestand" vorgesehen. Baumgruppen
- Natura 2000-Gebiet (FFH-Richtlinie)
- Natura 2000-Gebiet (Vogelschutz-Richtlinie)
- Biotope gem. § 32 - Naturschutzgesetz
- ND Naturdenkmal

REGELUNGEN FÜR DEN DENKMALSCHUTZ

- D Einzelanlagen(unbewegliche Kulturdenkmale), die dem Denkmalschutz unterliegen.

FLÄCHEN ZUR KOMPENSATION VON EIN-GRIFFEN (POOLFLÄCHEN)

- Poolflächen

VERFAHRENSVERMERKE

Aufstellungsbeschluss zur 1. Änderung
Der Gemeinsame Ausschuss der Verwaltungsgemeinschaft Biberach hat in der Sitzung vom 13.07.2010 die 2. Änderung des Flächennutzungsplans beschlossen.

Frühzeitige Öffentlichkeits- und Behördenbeteiligung
Die frühzeitige Öffentlichkeitsbeteiligung gemäß § 3 Abs. 1 BauGB mit öffentlicher Darlegung und Anhörung für den Vorentwurf der 2. Änderung des Flächennutzungsplans in der Fassung vom 13.07.2010 (Plan-Nr. 6121, Index 0) hat in der Zeit vom 02.08.2010 bis 20.08.2010 stattgefunden.
Die frühzeitige Behördenbeteiligung gemäß § 4 Abs. 1 BauGB hat in der Zeit vom 02.08.2010 bis 02.09.2010 stattgefunden.

Billigungsbeschluss
Die Verwaltungsgemeinschaft Biberach hat mit Beschluss des Gemeinsamen Ausschusses vom 17.11.2010 den Entwurf der 2. Änderung des Flächennutzungsplans in der Fassung vom 27.10.2010 (Plan-Nr. 6121, Index 1) gebilligt.

Beteiligung der Behörden und Träger öffentlicher Belange
Die Beteiligung der Behörden und sonstigen Träger öffentlicher Belange gemäß § 4 Abs. 2 BauGB für den Entwurf der 2. Änderung des Flächennutzungsplans in der Fassung vom 27.10.2010 (Plan-Nr. 6121, Index 1) hat in der Zeit vom 06.12.2010 bis 14.01.2011 stattgefunden.

Öffentliche Auslegung
Der Entwurf der 2. Änderung des Flächennutzungsplans in der Fassung vom 27.10.2010 (Plan-Nr. 6121, Index 1) wurde mit Begründung gemäß § 3 Abs. 2 BauGB in der Zeit vom 06.12.2010 bis 14.01.2011 öffentlich ausgelegt.

Erneute öffentliche Auslegung
Der Entwurf der 2. Änderung des Flächennutzungsplan in der Fassung vom 30.09.2011 (Plan-Nr. 6121, Index 2) wurde mit Begründung gemäß § 4a Abs. 3 BauGB in der Zeit vom 24.10.2011 bis 25.11.2011 erneut öffentlich ausgelegt.

Erneute Beteiligung der Behörden und Träger öffentlicher Belange
Die erneute Beteiligung der Behörden und Träger öffentlicher Belange gemäß § 4a Abs. 3 BauGB für den Entwurf der 2. Änderung des Flächennutzungsplans in der Fassung vom 30.09.2011 (Plan-Nr. 6121, Index 2) hat in der Zeit vom 24.10.2011 bis 25.11.2011 stattgefunden.

Feststellungsbeschluss
Die Verwaltungsgemeinschaft Biberach hat mit Beschluss des Gemeinsamen Ausschusses vom ..... die 2. Änderung des Flächennutzungs-plans in der Fassung vom ..... festgestellt.

Biberach a. d. Riß, den .....

.....
Fettback
Oberbürgermeister

Genehmigung
Das Regierungspräsidium Tübingen hat die 2. Änderung des Flächennutzungsplans mit Bescheid vom ..... gemäß § 6 BauGB unter Auflagen genehmigt.

Ausfertigung
Biberach a. d. Riß, ...

.....
Fettback
Oberbürgermeister

Wirksamkeit
Die Erteilung der Genehmigung des Flächennutzungsplans wurde am ..... gemäß § 6 Abs. 5 BauGB ortsüblich bekannt gemacht.

Die 2. Änderung des Flächennutzungsplans ist damit wirksam.

Biberach a. d. Riß, den .....

.....
Fettback
Oberbürgermeister

Gefertigt
Biberach a. d. Riß, den 16.12.2011
Plan-Nr. 6121, Index 3
Stadtplanungsamt Biberach a. d. Riß

.....
Kuhlmann
Bauassessor

Verwaltungsraum Biberach Übersicht