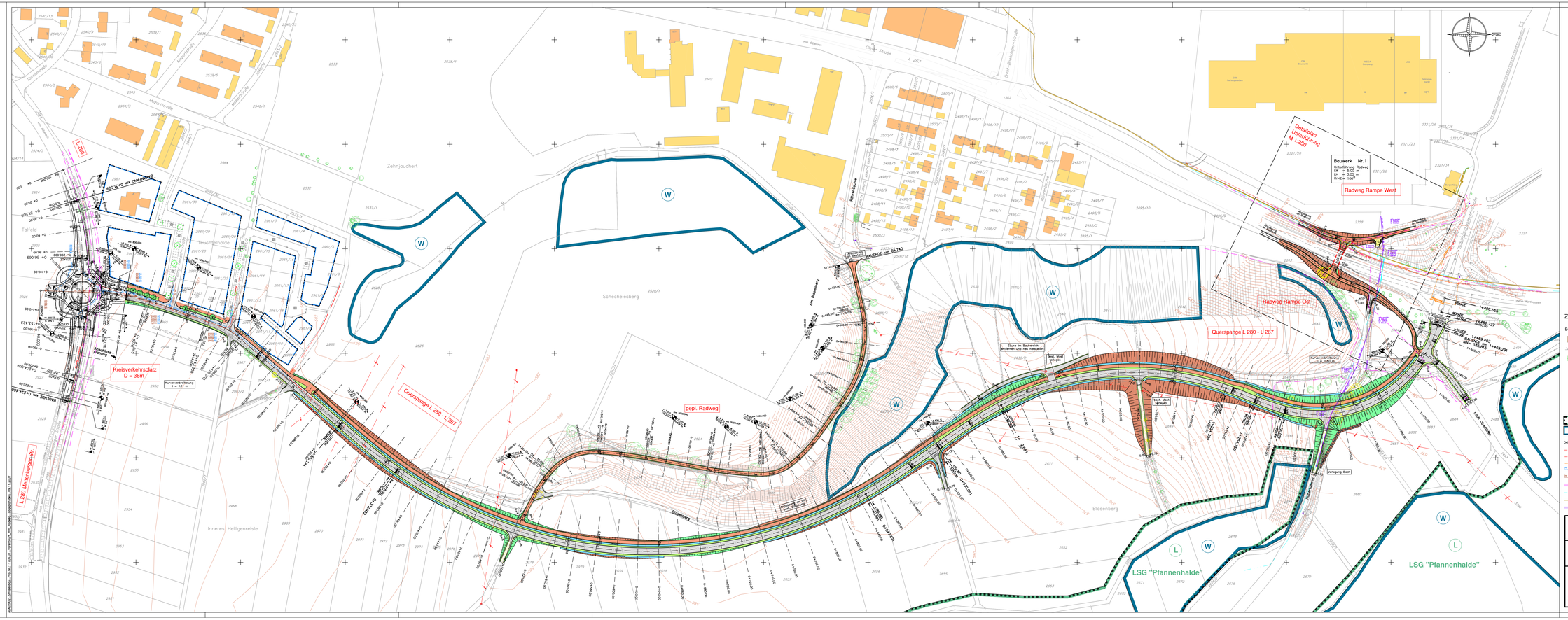
Kreisverkehrsplatz
D = 36m
Querspange L 280 - L 267
geplr. Radweg
Radweg Rampe West
Radweg Rampe Ost
Querspange L 280 - L 267
Detailplan
Unterführung
M 1:250
Bauwerk Nr.1
Unterführung Radweg
LW = 3.00 m
LH = 3.00 m
Krümmungsradius = 1.0 m
Kurvenverbreiterung
L 280 Mittelbiberach
L 280
Zehnjauchert
Schechelesberg
Inneres Heiligenreisle
Blosenberg
LSG "Pfannenhalde"
LSG "Pfannenhalde"
Radweg
Bauwerk Nr. 0.4.24
Bauwerk Nr. 0.4.25
Bauwerk Nr. 0.4.26
Bauwerk Nr. 0.4.27
Bauwerk Nr. 0.4.28
Bauwerk Nr. 0.4.29
Bauwerk Nr. 0.4.30
Bauwerk Nr. 0.4.31
Bauwerk Nr. 0.4.32
Bauwerk Nr. 0.4.33
Bauwerk Nr. 0.4.34
Bauwerk Nr. 0.4.35
Bauwerk Nr. 0.4.36
Bauwerk Nr.