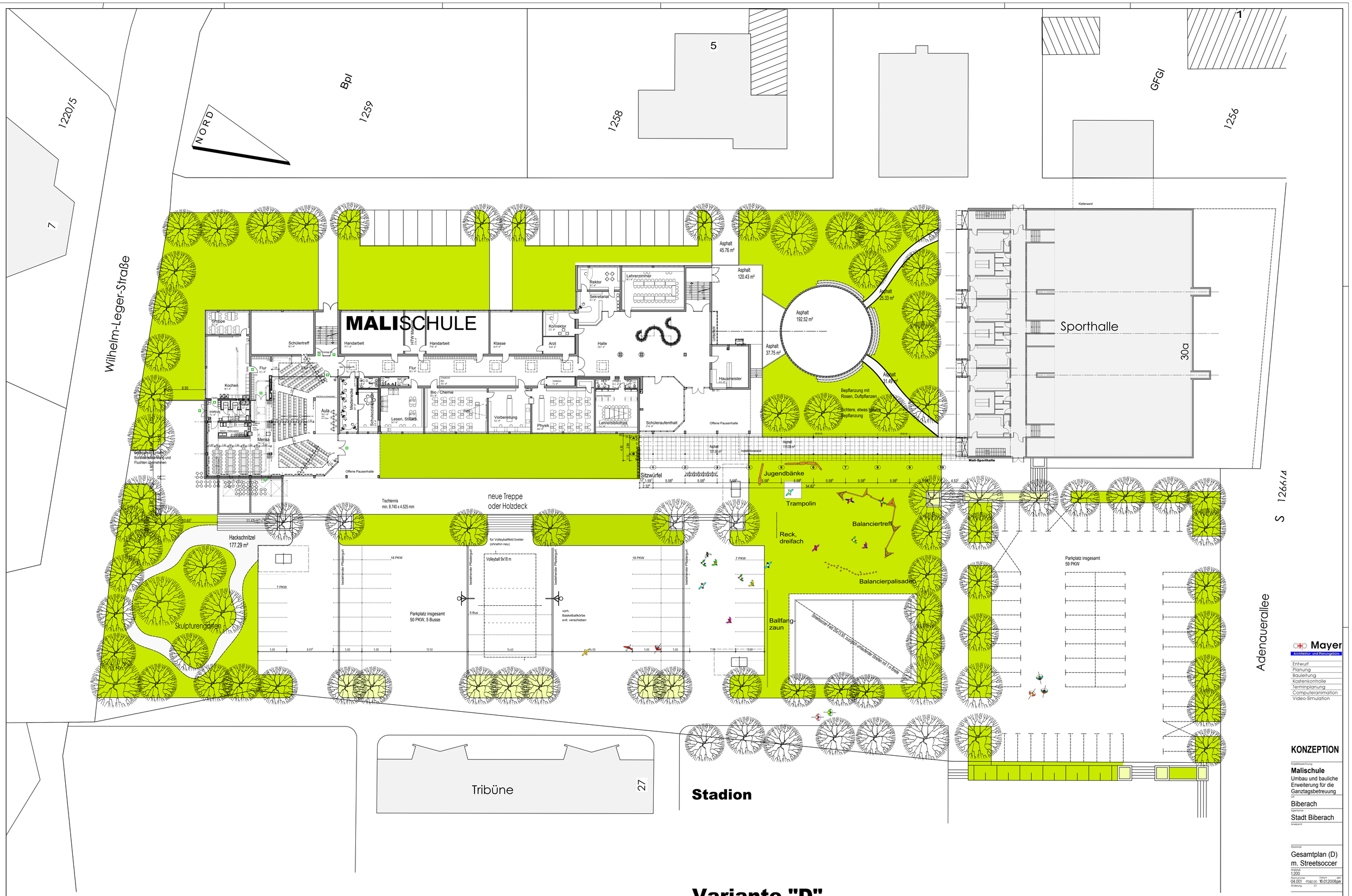

Variante "D"

Streetsoccer mit Ballfangzaun

Dipl.-Ing.
Peter Mayer
Freier Architekt

eMail: info@ap-Mayer.de
Internet: www.ap-Mayer.de
Telefon: 07351 72520 - Fax 73462
Tafeldstraße 25/2 · 88400 Biberach a. d. Riß

Zeichnungen und andere Unterlagen, soweit sie durch Urheber- und/oder Kulturrecht als Produkte unseres Hauses anerkannt sind, werden ausdrücklich in Sinne von §17 UWG und §826 BGB nur zur vereinbarten Zwecke verwendet und bleiben unser Eigentum.
Änderungen an DIN/A4 nur nach vorheriger Rücksprache

H/B = 841.0 / 1189.0 (1.00m²)

Allplan 2008

AP Mayer
Architektur- und Planungsbüro

Entwurf
Planung
Bauleitung
Kostenkontrolle
Terminplanung
Computeranimation
Video-Simulation

KONZEPTION

Projektbezeichnung
Malischule
Umbau und bauliche Erweiterung für die Ganztagsbetreuung

Ort
Biberach

Eigentümer
Stadt Biberach

Anwesenheit

Planinhalt
Gesamtplan (D) m. Streetsoccer

Maßstab
1:200

Plannummer 04.001 Plan.zo. Datum 16.01.2008 gem.

Änderung zu

Verteiler:
700/701/702/703/704/705/707/708/709/901
1205/1405/1408/1412/1413