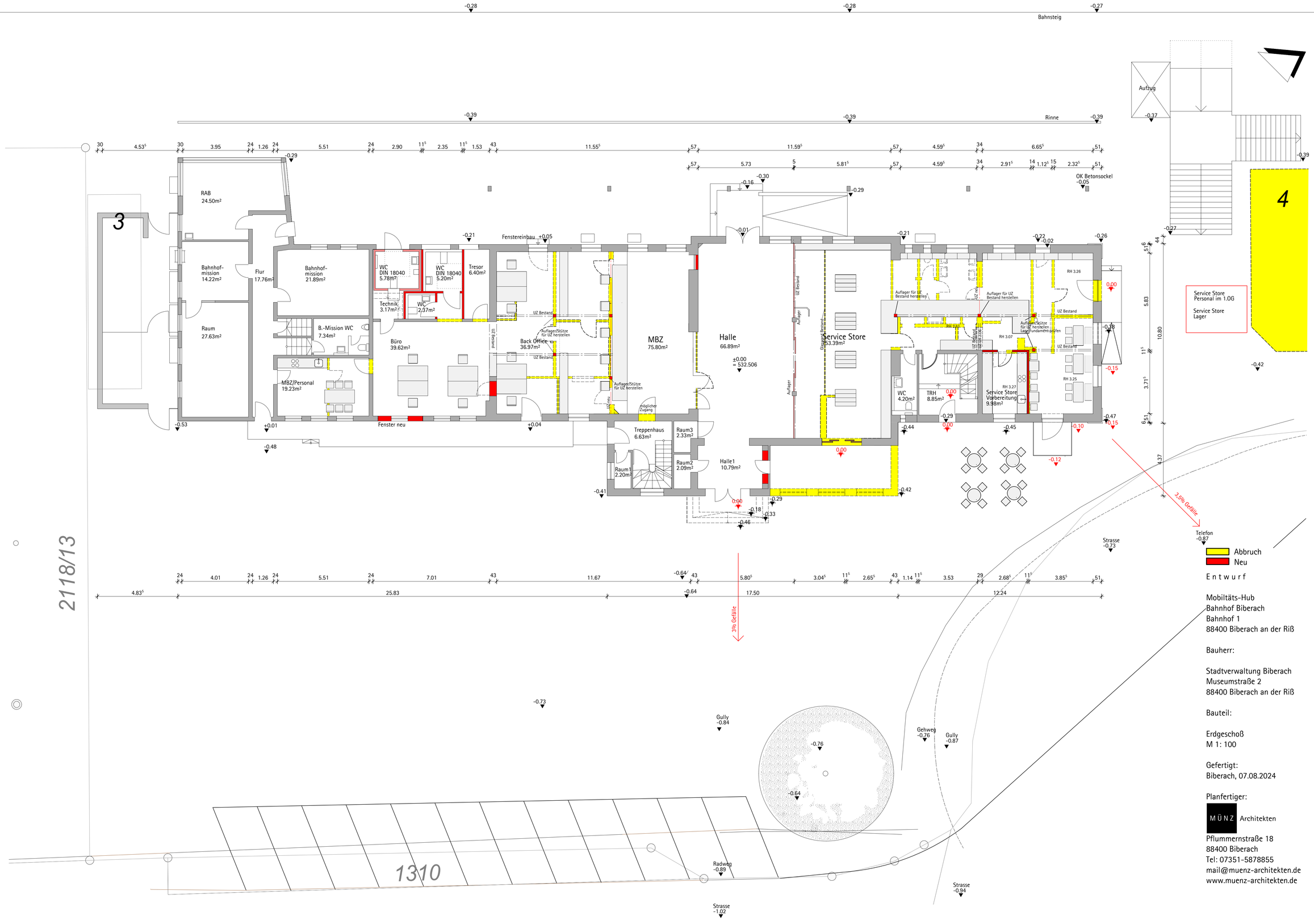

E n t w u r f

Mobiltäts-Hub
Bahnhof Biberach
Bahnhof 1
88400 Biberach an der Riß

Bauherr:

Stadtverwaltung Biberach
Museumstraße 2
88400 Biberach an der Riß

Bauteil:

Erdgeschoß
M 1: 100

Gefertigt:
Biberach, 07.08.2024

Planfertiger:

M Ü N Z Architekten
Pflummernstraße 18
88400 Biberach
Tel: 07351-5878855
mail@muenz-architekten.de
www.muenz-architekten.de

H/B = 594 / 841 (0.50m²)