

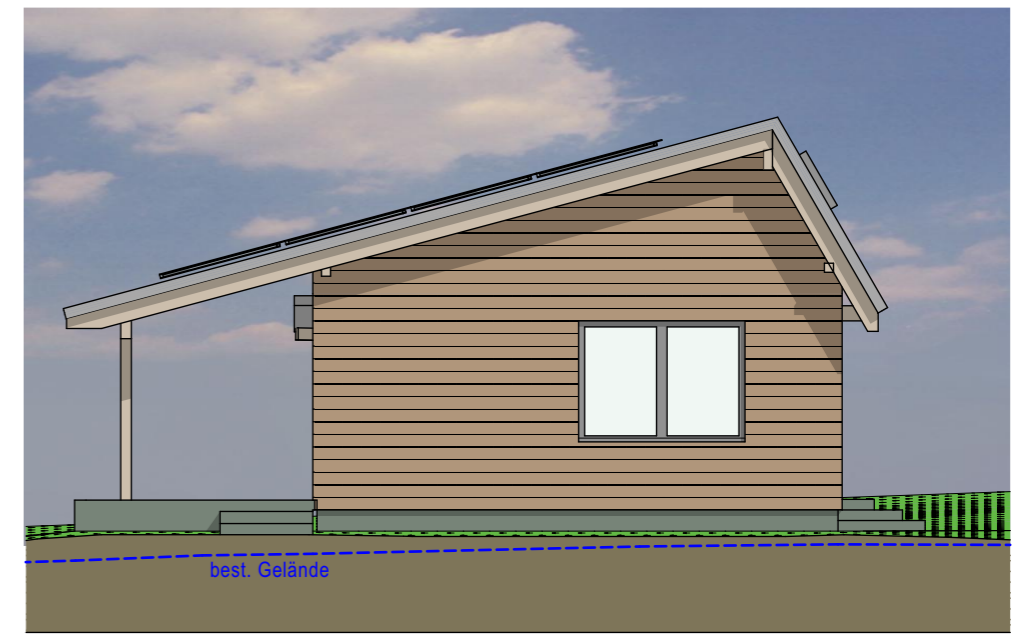

Ansicht Südost

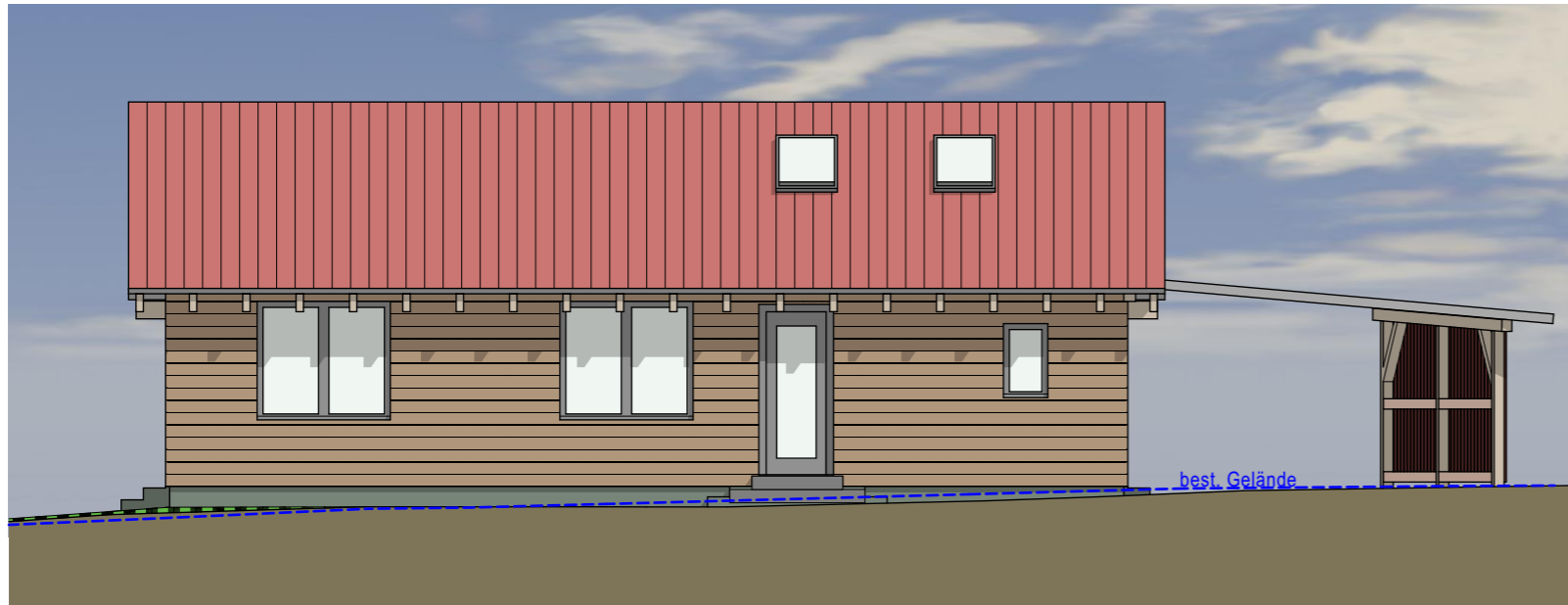

Ansicht Nordost



Ansicht Nordwest

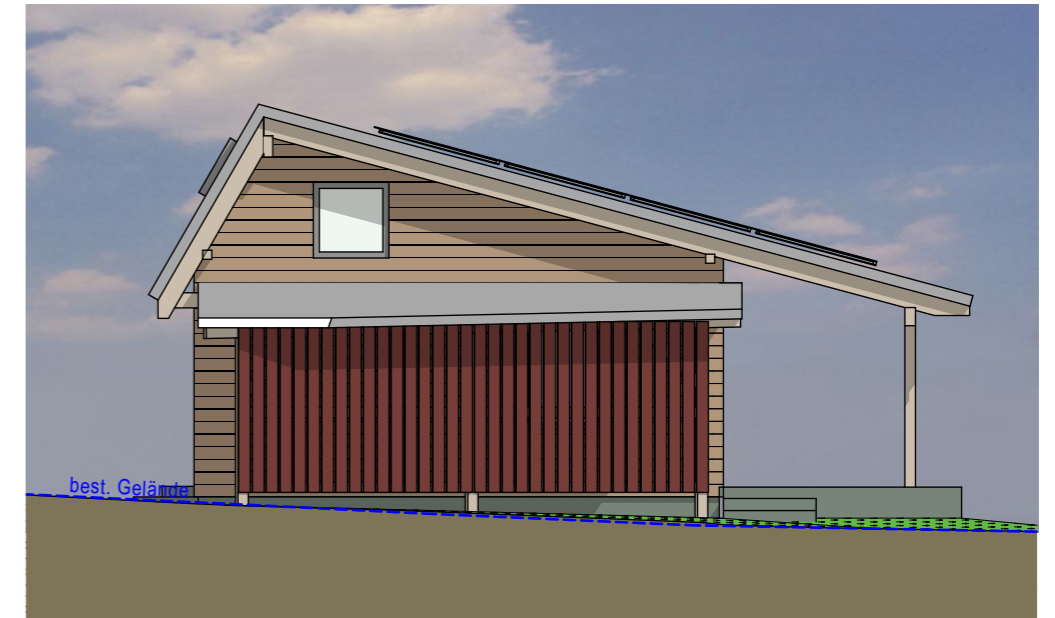

Ansicht Südwest



Bauherr:..... Architekt:.....

A B C D E F G H I **J K L M** N O P Q R S T U V W X Y Z
Büro für Architektur

Jans Thomas Rammingerstraße 32
Ladel Frank 88400 Biberach/Riss
Munz Axel Telefon: 07351/3494-0
 Freie Architekten Telefax: 07351/3494-10
 PartGmbH buero@jklm-architekten.de
 www.JKLM-Architekten.de

Bauantrag

Bauvorhaben: Ersatzneubau Aufenthaltsraum und Büro
 Abenteuerspielplatz 88400 Biberach
 Schlierenbachstr. 37/1

Bauherr: Jugend Aktiv e.V.
 Breslaustr. 19; 88400 Biberach

Projekt-Nr:
 23017

Datum:
 14.02.2024

Plan-Nr:
BA-2

Ansichten

Maßstab:
 1:100