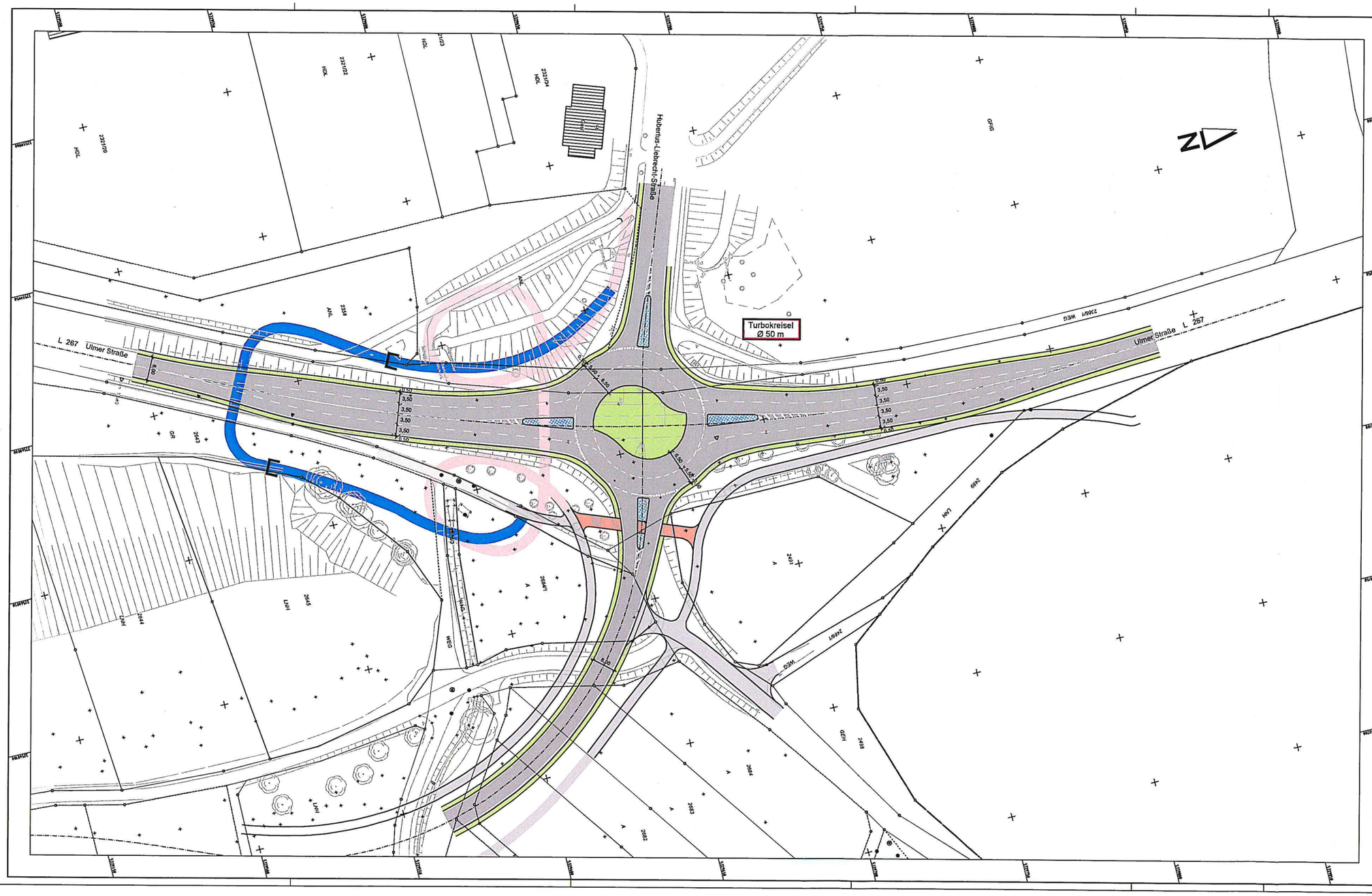

ZEICHENERKLÄRUNG:

- Radwegüberführung Variante A
- Radwegüberführung Variante B

Anlage 2

~~Variante 1b: Turbokreisel~~

Nr.	Änderung	Datum	Zeichen

Lagesystem: UTM	Stand Kataster: 18.10.2021
Höhensystem: XXX	Bestandsvermessung: 2004

Büro Münsingen, Max-Eyth-Straße 10, 72525 Münsingen,
Telefon +49 7381 9388-0 · www.pirker-pfeiffer.de
Münsingen · Reutlingen · Rottweil · Friedrichshafen · Neu-Ulm

pirker+pfeiffer ingenieure

Bauherr: Stadt Biberach
Bauort: Biberach an der Riß

Plan Nr. 12155 **5.3**

bearbeitet: Schnurr
gezeichnet: Bertsch

Untersuchung Knotenpunkt L 267 / GV Blosenberg mit LSA

Machbarkeitsuntersuchung

Lageplan
Straßenbau

Maßstab: 1:500

Anerkannt:

Plangröße: 115 x 53 cm / 40,53 qm

Aufgestellt: 21.02.2023

Geobasisdaten © Landesamt für Geoinformation und Landentwicklung Baden-Württemberg, www.lgl-bw.de Az: 2951.9-1/19
Verfahrensbeim. Landesamt für Umwelt, Messungen und Naturschutz Baden-Württemberg

P:\Projekte\12155\12155\12155_Biberach Lieberg-Kreisverkehr\01_LPK\Anlagen\01 Plan\12155_5.3 Bauhof.dwg
21.02.2023 11:11:15 GUEPKUBERTSEN